





PLANO

PLURIANUAL

2024 • 2027

PACTO PELO
FUTURO

O QUE É O PPA?

O Plano Plurianual (PPA) consiste em uma das principais novidades de gestão da carta magna, pois é um instrumento sintético dos esforços de planejamento da Administração Pública que institucionaliza a maneira de estruturar e conduzir as matérias do governo, padronizada nas três esferas federativas.

Principal instrumento de planejamento orçamentário de **médio prazo** da Administração Pública - **horizonte temporal de quatro anos**.

Unidade: peça única de todos os órgãos estaduais.

Orçamento – dimensão **qualitativa** e **quantitativa**/ físico e financeiro.

Estabelece, de forma regionalizada, as diretrizes, objetivos e metas da Administração Pública, indicando o que será feito nos três últimos anos do mandato do Governo e no primeiro ano de mandato da gestão subsequente.

O QUE NÃO É O PPA?

Não é um plano operacional, de rotinas administrativas, anual ou setorial de uma política pública específica.

Não tem a mesma estrutura, horizonte temporal, nível de planejamento da Lei de Diretrizes Orçamentárias (LDO) e da Lei Orçamentária Anual (LOA).

Não é um plano de contratações.

PPA	LDO	LOA	PCA-E
Instrumento que implementa as diretrizes governamentais por meio de programas, ações orçamentárias e entregas para o período de 4 anos.	Instrumento que estabelece as metas e prioridades para o ano seguinte	Instrumento de programação do detalhamento físico e financeiro necessários para execução dos programas e metas previstos no PPA e LDO	Instrumento que tem por objetivo nortear e racionalizar as compras públicas, realizando o mapeamento através da unificação dos itens de interesse comum.
Médio Prazo. Intermedia nível estratégico-tático	Anual, nexo entre o curto e o médio prazo	Curto Prazo (Anual)	Curto Prazo (Anual)
Orienta ação governamental	Estabelece prioridades	Estima receita e fixa despesa para exercício	Identifica todas as contratações para o ano

QUEM ELABORA O PPA?

Coordenação da **Secretaria de Estado de Planejamento** - SEPL

Diretoria de Planejamento - Coordenação de Monitoramento e Avaliação - CMA.

Cooperação de gestores e técnicos – interlocutores e chefes de Núcleo de Planejamento Setorial

Poderes Executivo, Legislativo, Judiciário, Tribunal de Contas, Ministério Público e Defensoria Pública

Participação da sociedade - consulta pública na internet, conselhos de políticas públicas e audiência pública presencial.



O QUE MUDOU EM RELAÇÃO AO PPA 2020-2023?

Não havia padronização do Diagnóstico dos órgãos, de caracterização do Programa

Não havia padronização e orientação na seleção de indicadores.

Programas de Gestão, Manutenção e Serviços ao Estado não tinham indicadores para mensurar resultado.

Os outros Poderes não conseguiam ampliar a demonstração do que realizam, pois no último PPA só existia um Programa Geral, englobando todos e não havia indicadores próprios para demonstrar resultados.

O QUE MUDOU EM RELAÇÃO AO PPA 2020-2023?

A **ação orçamentária** era chamada de iniciativa – nome diferente do usado na LOA (Projeto/Atividade/Operação especial). Só era possível identificar **uma** entrega por ação orçamentária.

A **entrega** era chamada de **meta**.

A **regionalização** mudou para Região Geográfica Intermediária - IBGE.

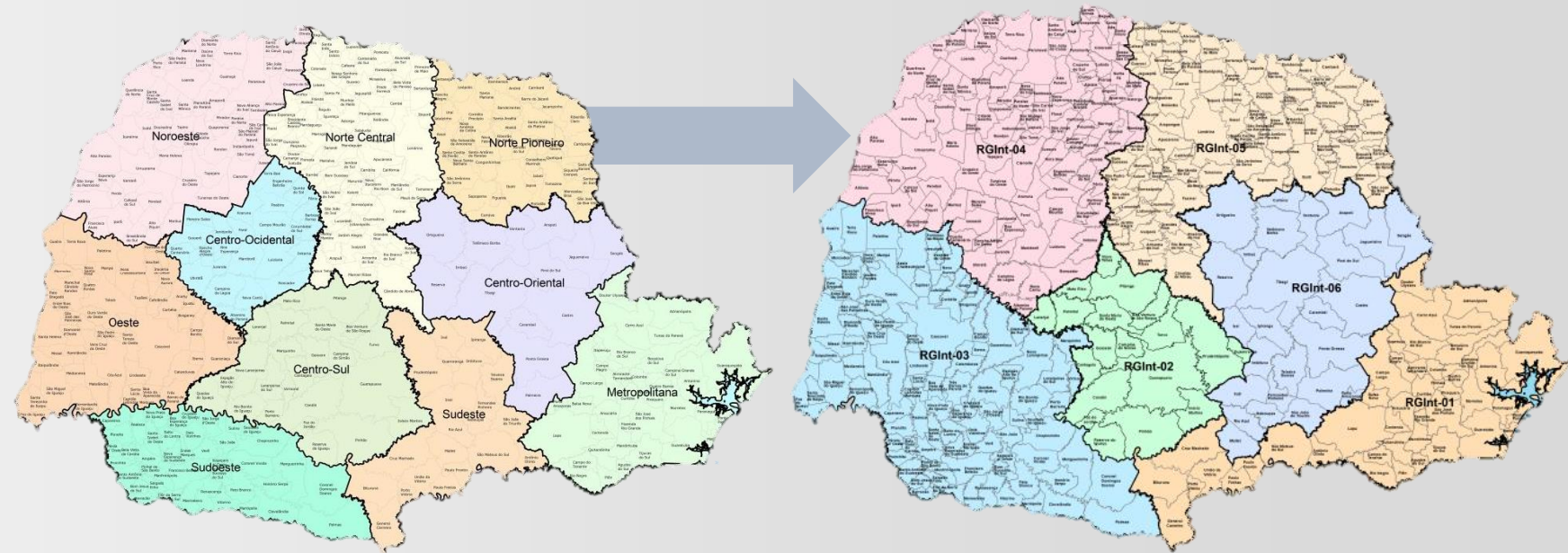

O QUE HÁ DE **NOVO** NO PPA 2024-2027?

Eixos com diretrizes estratégicas que organizam a distribuição de Programas. Decreto 1.071/2023.



Decreto lista **Indicadores** que poderiam orientar.

Marcações que fazem a ligação da entrega planejada com foco nos instrumentos existentes e em políticas públicas específicas.



Política Estadual de Garantia dos Direitos das Crianças e dos Adolescentes



Política Estadual da Mulher
Política Estadual de Igualdade Racial

RELAÇÕES DE PLANEJAMENTO DO PPA



TEMPORALIDADE

LONGO
PRAZO
+ 20 anos

Masterplan

Plano de Desenvolvimento de
Longo Prazo (PDLP)

MÉDIO
PRAZO
>1 a 4 anos



Plano de Governo

Planos Estratégicos
Planos Setoriais dos Órgãos

CURTO
PRAZO
1 ano

LDO / LOA
PCA-E

indicadores



RANKING DE
COMPETITIVIDADE
DOS ESTADOS

MONITORAMENTO

ETAPAS DA ELABORAÇÃO



ESTRUTURA PPA 2024 -2027

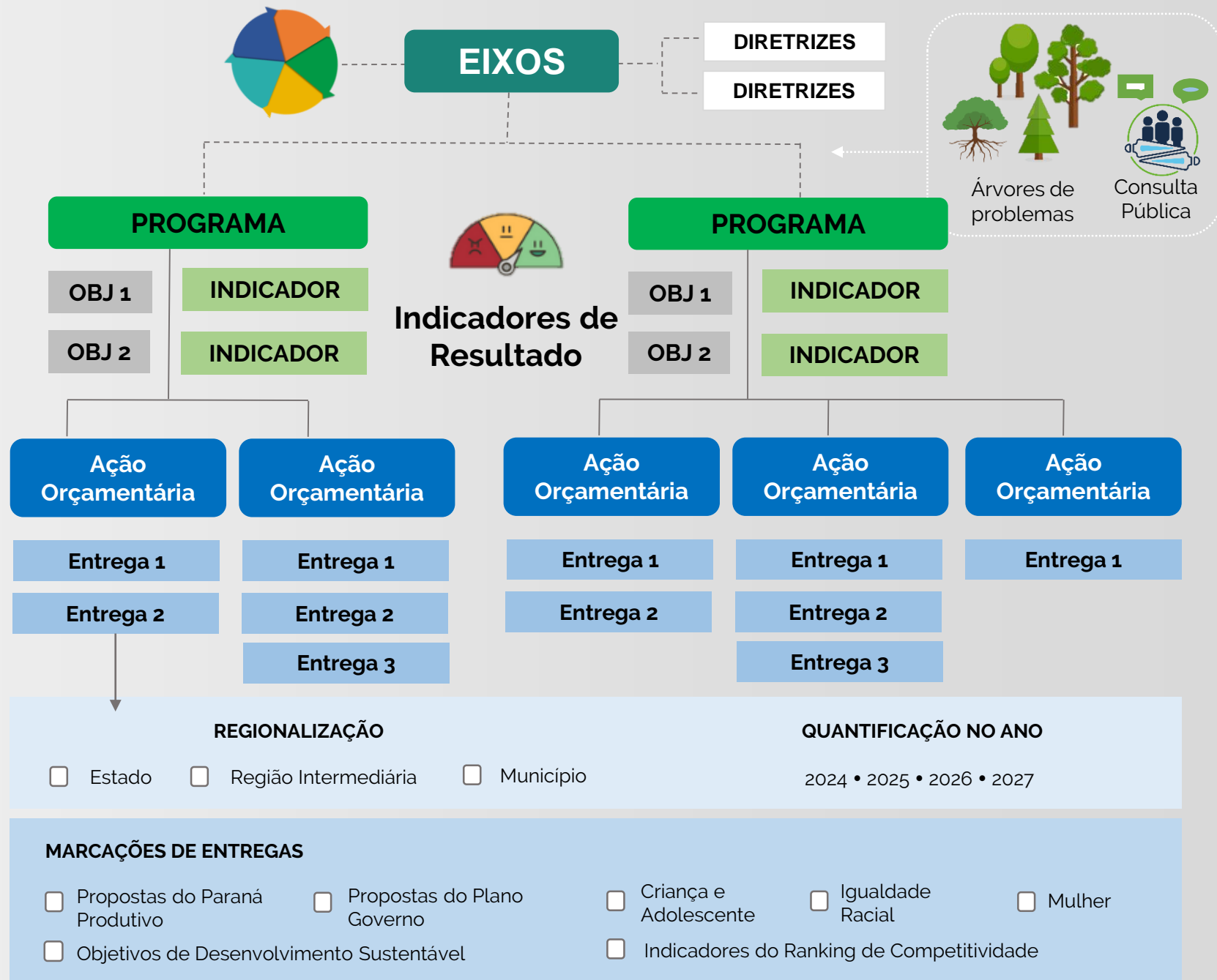

ESTRUTURA POR ETAPA



3

DIAGNÓSTICO TEMÁTICO SETORIAL

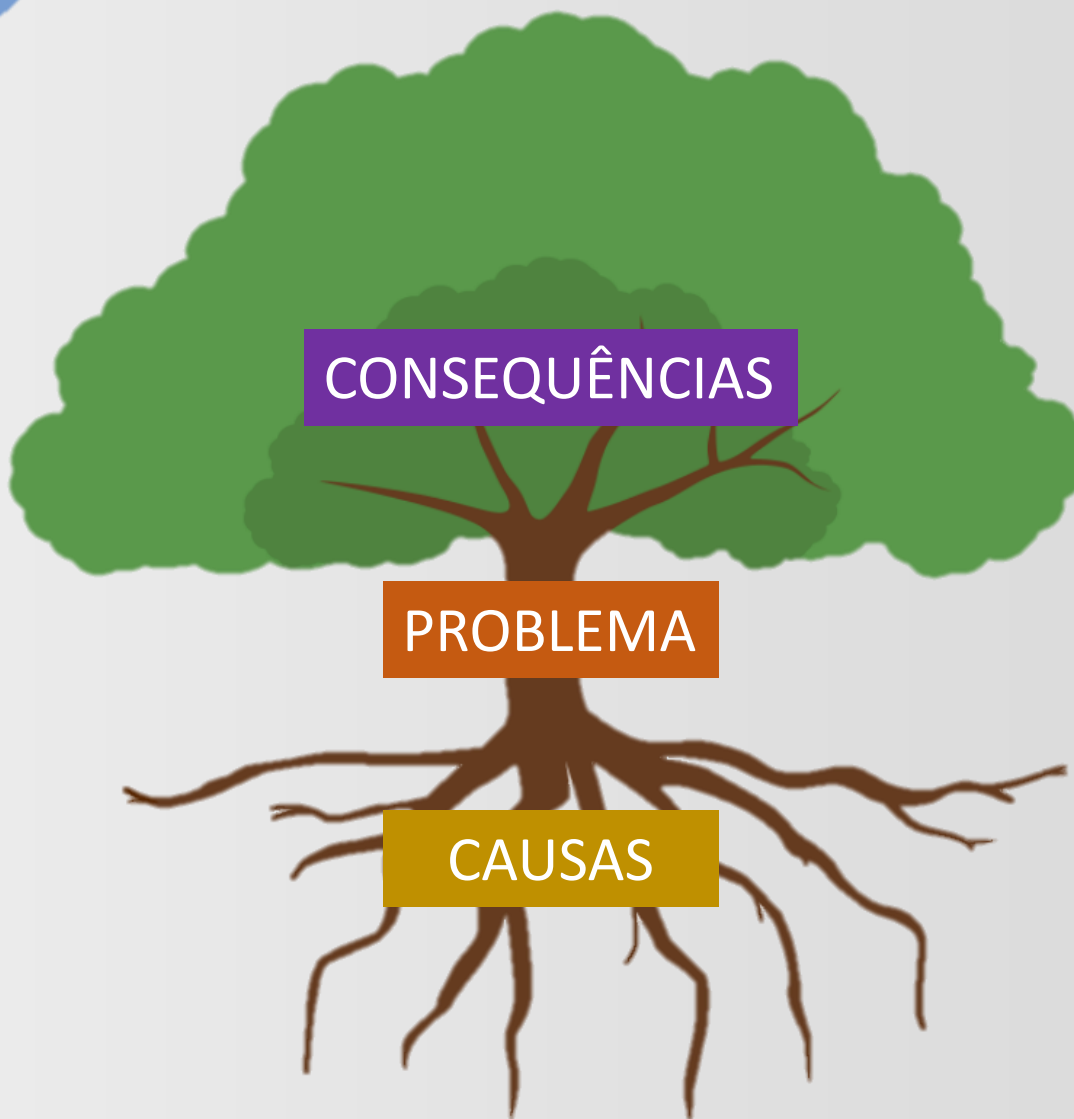

ÁRVORE DE PROBLEMA

DIAGRAMA 1 DO MODELO LÓGICO

Modelo Lógico é uma metodologia de avaliação ex-ante. Ferramenta de organização das ideias para identificar relações de causa e efeito entre recursos e viabilizar ações planejadas.

DIAGRAMA 1 DO MODELO LÓGICO

CONSEQUÊNCIAS

Agravamento do problema com a indicação dos fenômenos e resultados negativos se a situação indesejável não for enfrentada.

DESCRIPTORIOS

PROBLEMA

Formulação concisa da situação indesejável a ser enfrentada.
O que se quer mudar

Devem ser explicativas do problema.

CAUSAS

OBJETIVO GERAL

Mudança que se deseja realizar

Indicação clara do que se pretende alcançar para mudar o problema, o principal foco.

Indicativo do que será feito para minimizar, mitigar ou solucionar o problema.

Devem ser precisos, distintos e conter ideias singulares não mescladas, ou seja, não mais de um verbo para explicitar o propósito geral definido.

Expressa o resultado que o programa se propõe a alcançar, que consiste na superação do problema em um lapso de tempo estabelecido.

OBJETIVOS ESPECÍFICOS

Indicações claras de resultados particulares que contribuem para mudança geral do problema.
Diretrizes que norteiam o conjunto de ações do programa.

Indicativo do conteúdo para o cumprimento do objetivo geral.

Devem ser precisos, distintos e conter ideias singulares não mescladas, ou seja, não mais de um verbo.

Separar quando houver mais de uma ação no que se quer descrever.



DIAGNÓSTICO TEMÁTICO SETORIAL

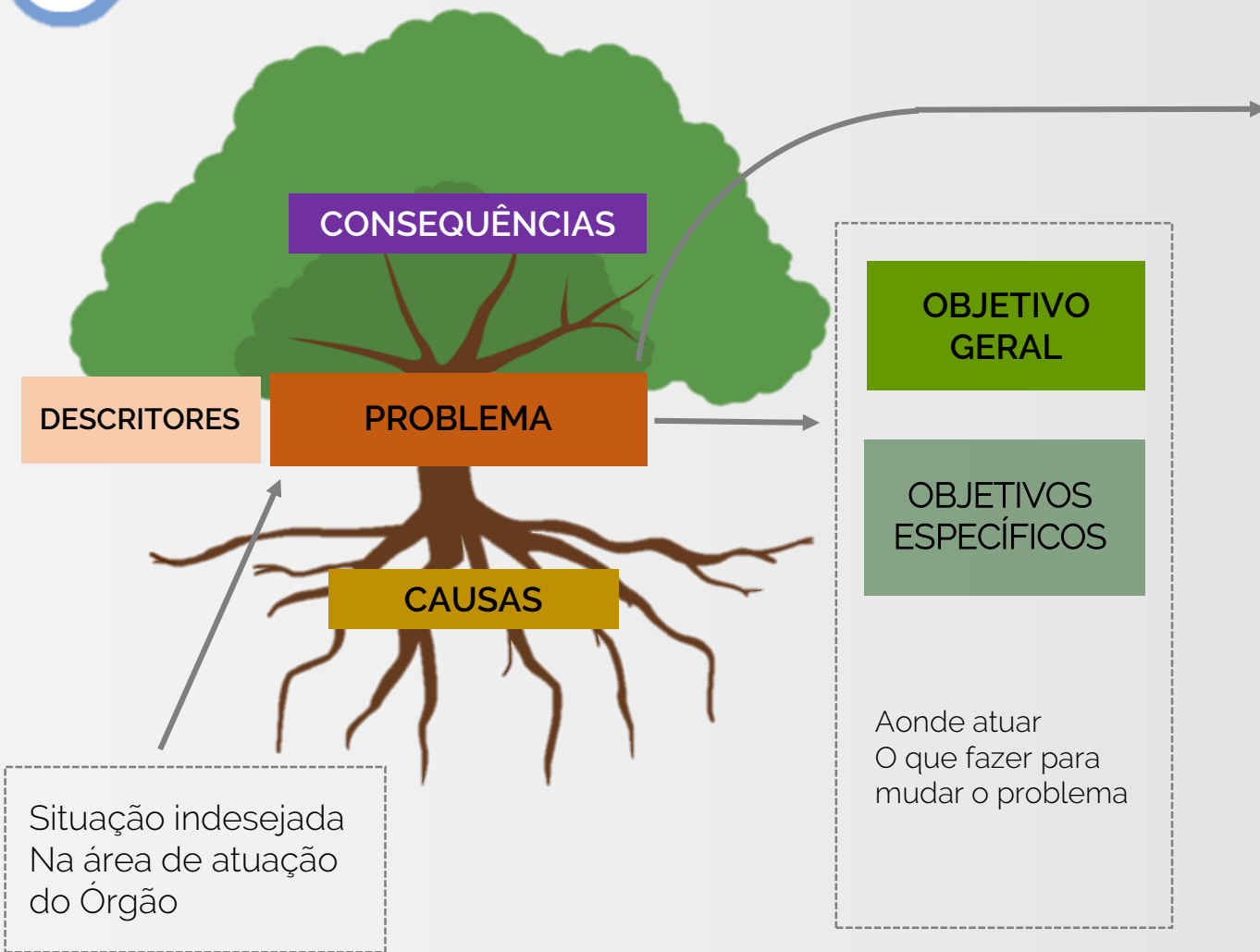

PROGRAMAS E INDICADORES

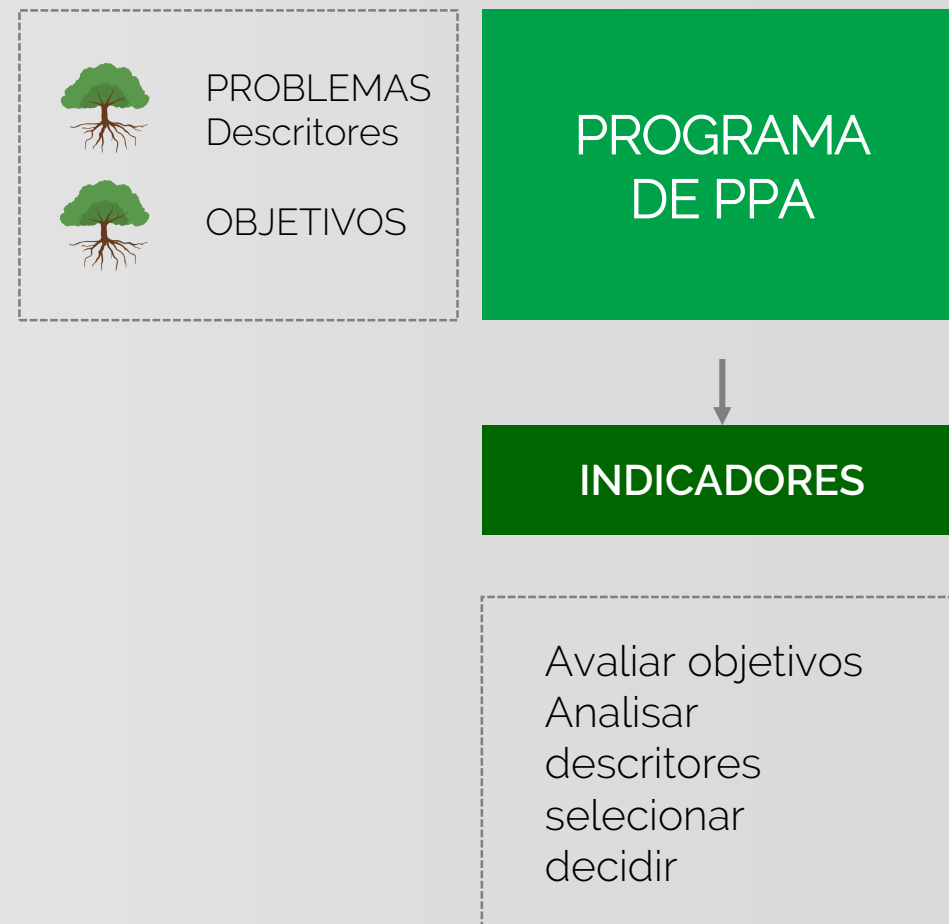



PROGRAMAS E INDICADORES





PROGRAMAS E INDICADORES

PROGRAMA DE PPA

OBJETIVOS DO PROGRAMA DE PPA

INDICADORES

INDICADORES

INDICADORES



Marcações



AÇÕES ORÇAMENTÁRIAS E SUAS ENTREGAS

REVISÃO

AÇÕES ORÇAMENTÁRIAS

FINALIDADE TIPO

Discussões CMA + DOE + ÓRGÃO

ENTREGAS

ENTREGAS

ENTREGAS

ENTREGAS

Subsídios entregas e metas anteriores

Obras – por município Igual na PLOA 2024 e PPA

Entregas lastreáveis – aquelas que poderiam ter recurso vinculado e distinto para ela dentro da ação orçamentária

Atributos das entregas

Descrição

Unidade de medida

Quantidade por ano e Por região (município)

Memória de cálculo

Fonte e responsável

Marcações



PPA EM NÚMEROS

Processo de Elaboração

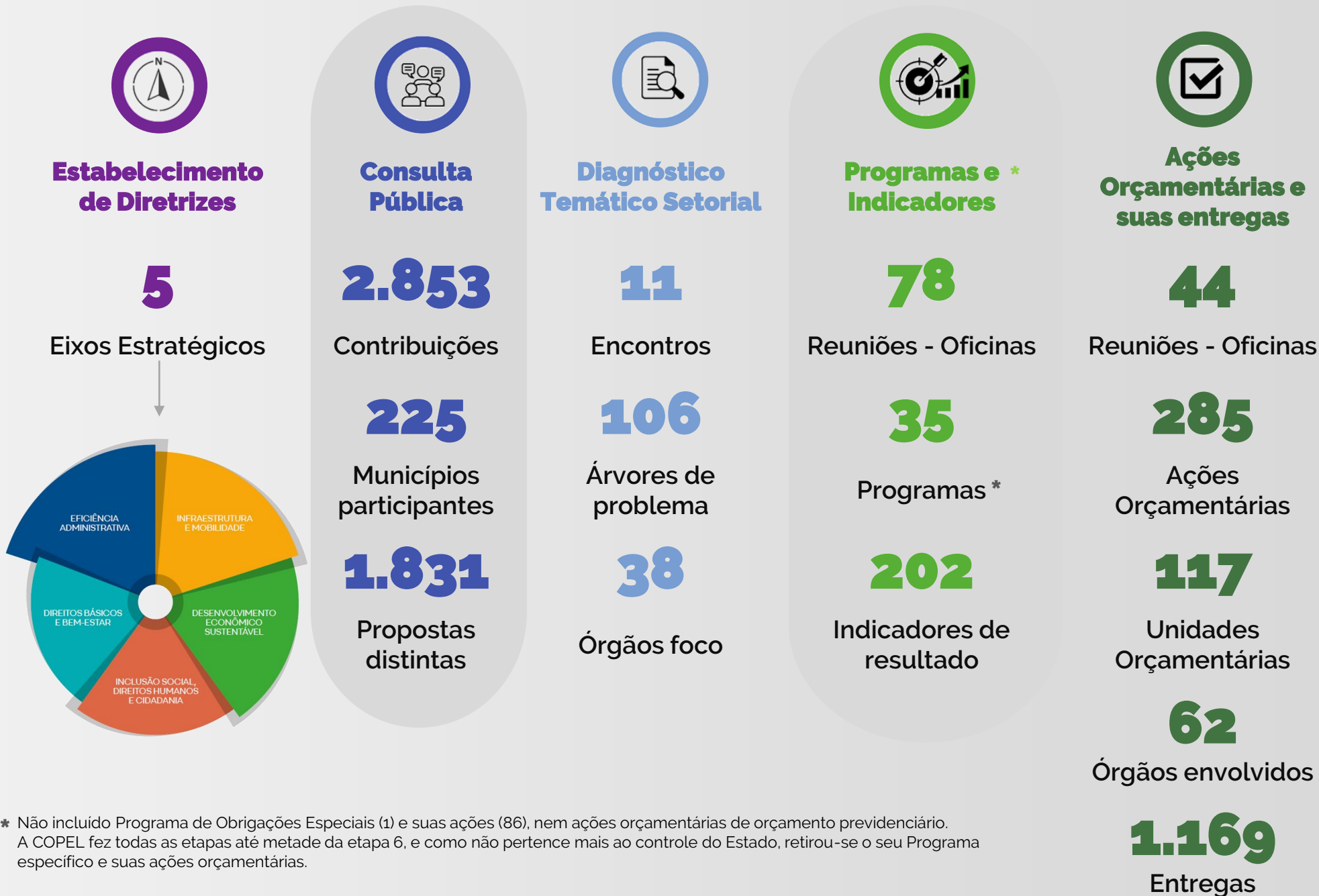

* Não incluído Programa de Obrigações Especiais (1) e suas ações (86), nem ações orçamentárias de orçamento previdenciário. A COPEL fez todas as etapas até metade da etapa 6, e como não pertence mais ao controle do Estado, retirou-se o seu Programa específico e suas ações orçamentárias.

AUDIÊNCIA PÚBLICA

PPA EM NÚMERO

195
INSCRIÇÕES

159
ORGANIZAÇÕES

50
MUNICÍPIOS

3
PARTICIPAÇÕES
ORAIS

17
MANIFESTAÇÕES
POR ESCRITO

2
DOCUMENTOS
ENTREGUES
OFICIALMENTE



Primeiro de Maio
Sociedade civil
organizada

PPA EM NÚMEROS

COMPARATIVO
Anos anteriores

PROGRAMAS INDICADORES

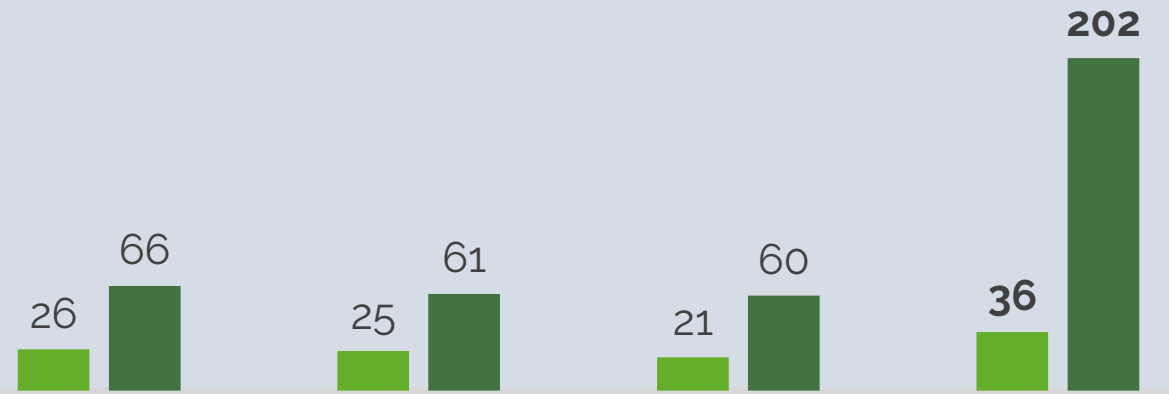

AÇÕES ORÇAMENTÁRIAS ENTREGAS

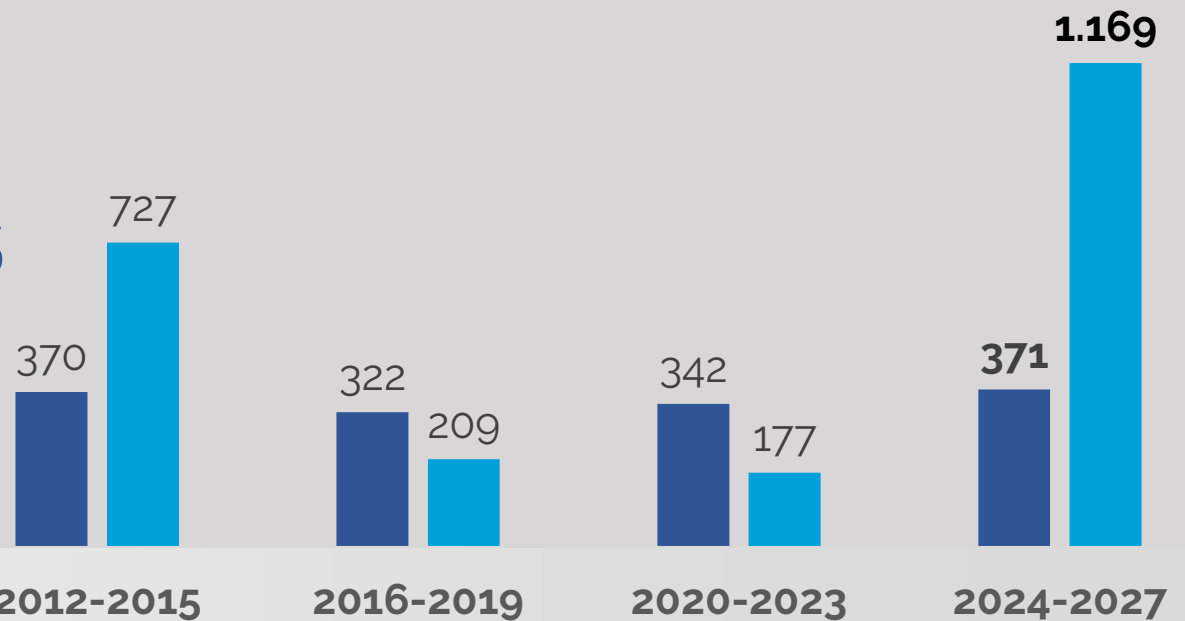

Incluído Programa de Obrigações Especiais (sempre 1 em cada período) e suas ações. Comparação com números da proposta da Lei, pois ao longo do tempo podem ser criadas novas ações, entregas. A COPEL fez todas as etapas até metade da etapa 6, e como não pertence mais ao controle do Estado, retirou-se o seu Programa específico e suas ações orçamentárias. Nos outros períodos a COPEL aparece no orçamento fiscal

PPA EM NÚMEROS

Resultado

5 EIXOS
ESTRATÉGICOS

35
PROGRAMAS*

202
INDICADORES
DE RESULTADO

285
AÇÕES
ORÇAMENTÁRIAS

1.169
ENTREGAS

* Não incluído Programa de Obrigações Especiais (1) e suas ações (86) que não possuem entregas. Ao somar são 371 ações. A COPEL fez todas as etapas até metade da etapa 6, e como não pertence mais ao controle do Estado, retirou-se o seu Programa específico e suas ações orçamentárias.

PPA EM NÚMEROS

Transversal



38 indicadores
348 entregas,
693 marcações



96
Criança e Adolescente

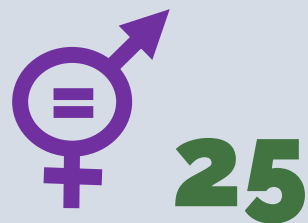

25
Igualdade de Gênero



23
Igualdade Racial



60 entregas



RANKING DE
COMPETITIVIDADE
DOS ESTADOS

57 indicadores
375 entregas



504 entregas
172 propostas

* Não incluído Programa de Obrigações Especiais (1) e suas ações (86) que não possuem entregas. Ao somar são 371 ações. A COPEL fez todas as etapas até metade da etapa 6, e como não pertence mais ao controle do Estado, retirou-se o seu Programa específico e suas ações orçamentárias.

5 EIXOS ESTRATÉGICOS



EFICIÊNCIA ADMINISTRATIVA

13 PROGRAMAS

51 Indicadores
27 Órgãos

**74 AÇÕES
ORÇAMENTÁRIAS**

**231
ENTREGAS**

INFRAESTRUTURA E MOBILIDADE

04 PROGRAMAS

23 Indicadores
10 Órgãos

**35 AÇÕES
ORÇAMENTÁRIAS**

**216
ENTREGAS**

DESENVOLVIMENTO ECONÔMICO SUSTENTÁVEL

05 PROGRAMAS

32 Indicadores
15 Órgãos

**39 AÇÕES
ORÇAMENTÁRIAS**

**138
ENTREGAS**

INCLUSÃO SOCIAL, DIREITOS HUMANOS E CIDADANIA

06 PROGRAMAS

37 Indicadores
11 Órgãos

**39 AÇÕES
ORÇAMENTÁRIAS**

**187
ENTREGAS**

DIREITOS BÁSICOS E BEM-ESTAR

07 PROGRAMAS

59 Indicadores
17 Órgãos

**98 AÇÕES
ORÇAMENTÁRIAS**

**397
ENTREGAS**

AÇÃO ORÇAMENTÁRIA

SIGAME – Iniciativa

NOVO SIAF – “Projeto Atividade” (P/A/OE)

A Ação Orçamentária declara como atuar para atingir os resultados esperados dos Programas de PPA e de Governo e provocar as mudanças desejadas, bem como manter o que precisa ser assegurado.

Atributos (número com 4 dígitos, nome e finalidade)

Tipos de Ação Orçamentária:

- **Projeto:** Vinculada um recurso específico e com prazo definido;
- **Atividade:** Vinculada ao dia-a-dia da unidade (Gestão Administrativa); ou a Política Pública (razão de existência) da unidade orçamentária;
- **Operações Especiais:** Pagamento de Obrigações (PASEP, Ações Judiciais etc.).

PPA EM elaboração

ENTREGAS

SIGAME – Meta (1 por Iniciativa)

NOVO SIAF – Produto LOA (Vários por P/A/OE)

Entregas são a mensuração física da execução das políticas públicas (bens, serviços, obras) e devem seguir alguns parâmetros de qualificação, a saber:

- **Título:** Claro e objetivo, deve explicar **o quê e para quê ou para quem** se destina essa entrega;
- **Descrição:** Detalhamento das características da entrega;
- **Unidade de medida:** mensuração absoluta, exemplo: número de atendimentos realizados, metros quadrados construídos, pessoas atendidas, espetáculos realizados;
- **Territorializadas:** planejadas por município ou região intermediária do IBGE

ENTREGAS NO SISTEMA DE EMENDA

OBJETO DA EMENDA

PROCURAR SE ASSEMELHAR COM TÍTULO E DESCRIÇÃO.
(embutir no campo de texto a unidade de medida e quantidade).

JUSTIFICATIVA

Colocar no campo justificativa se é uma proposta de nova entrega ou se é um complemento de quantidade para uma entrega já existente

ESTÃO DISPONÍVEIS PARA A COMISSÃO DE ORÇAMENTO:

Planilha com ações orçamentárias e suas finalidades

Tabela de unidades de medida usadas e disponíveis nesse PPA 2024-2027

CONHEÇA MAIS pelo site

<https://www.planejamento.pr.gov.br/PlanejaParana/Pagina/Audiencia-Publica-o>

Apresentação
04/10/2023
Versão alterada
10/10/2023

SECRETARIA DE ESTADO DO PLANEJAMENTO

Guto Silva – secretário

Felipe Augusto Amadori Flessak – diretor geral

DIRETORIA DE PLANEJAMENTO

João Giona Junior - diretor

COORDENAÇÃO DE MONITORAMENTO E AVALIAÇÃO

Thiago de Angelis - coordenador

Alvaro Possato de Avila Neto

Alyf de Ramos Melo

Cristiano Colaço

Jéssica de Fátima Dombroski

Leandro Pimenta

Louise Ronconi de Nazareno

