



PLANO
PLURIANUAL
2024 · 2027 PACTO PELO
FUTURO

MONITORAMENTO

Secretaria de Estado do Planejamento
Secretaria de Estado do Desenvolvimento Social e Família

30 de setembro de 2025

PPA

O QUE, COMO, COM QUEM



P L A N O
**PLURI
ANUAL**

2024 · 2027

Peça única orçamentária • Todos os órgãos e poderes

O que se quer atingir, mudar, preservar na política pública

Instrumento sintético estratégico

Diretrizes, objetivos e metas da Administração Pública

Médio prazo • 4 anos • Regionalizada

Art. 165. Constituição Federal do Brasil 1988

Art. 133. Constituição Estadual do Paraná 1989

PPA

O QUE, COMO, COM QUEM

Construção coletiva

- Coordenação de Monitoramento e Avaliação - **CMA**
- Chefes de Núcleo de Planejamento Setorial - **NPS**
- Chefes de Núcleo Fazendário Setorial - **NFS**
- **Interlocutores** dos órgãos e poderes

Responsabilidade pela política pública



PPA

O QUE, COMO, COM QUEM

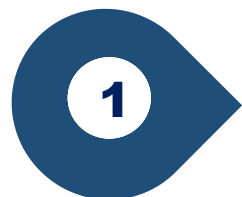

Identificação de problemas

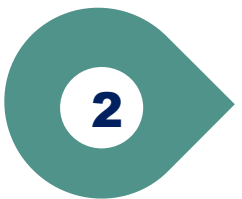

Elaboração do plano



Implementação e execução

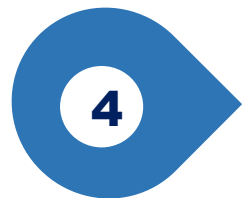

Monitoramento

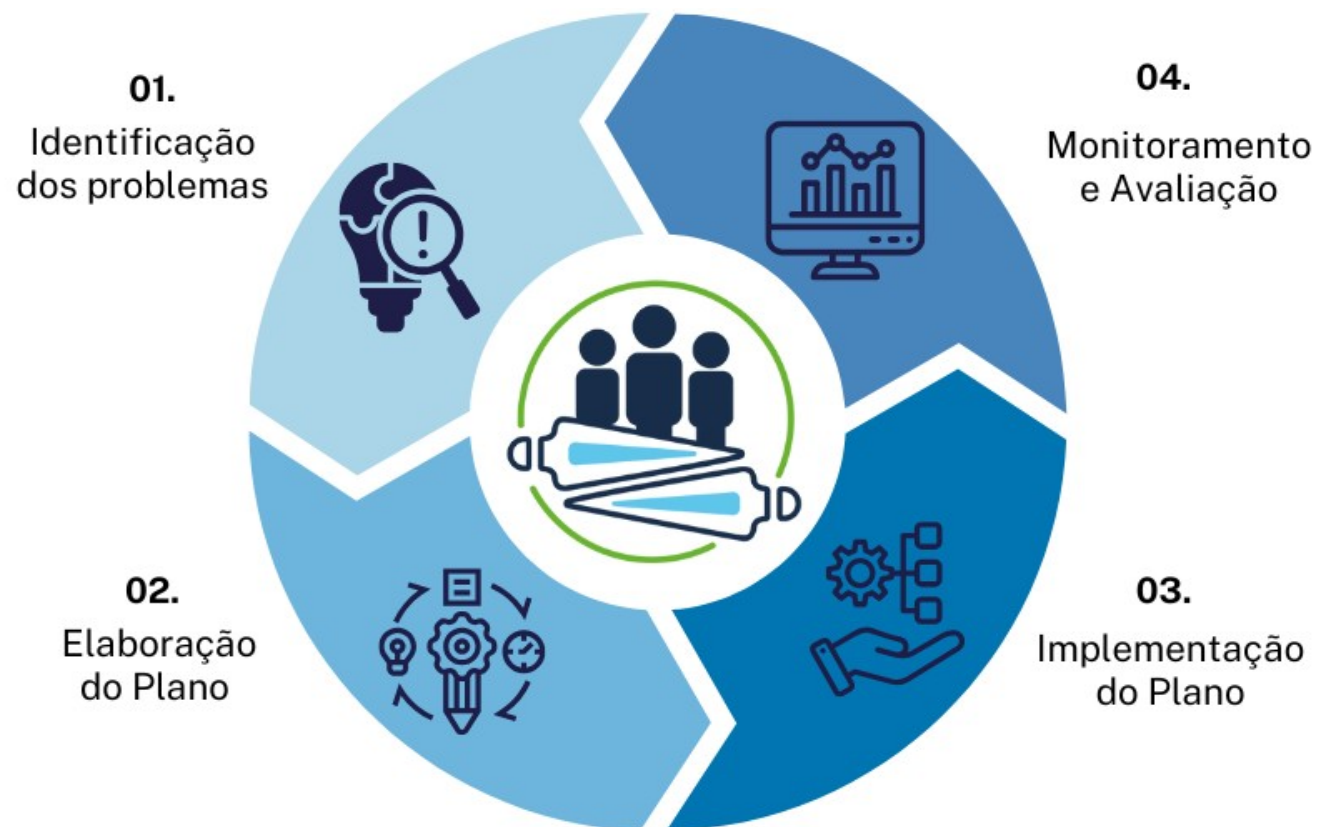

PPA 2024-2027

PPA ESTRUTURA



O Plano Plurianual 2024-2027 está organizado em Eixos Estratégicos, desdobrados em Programas de PPA, que, por sua vez, são mensurados por Indicadores de Resultado e se distribuem em Ações Orçamentárias e, estas, em Entregas Finalísticas.

MONITORAMENTO

1º SEMESTRE

1.687
Entregas

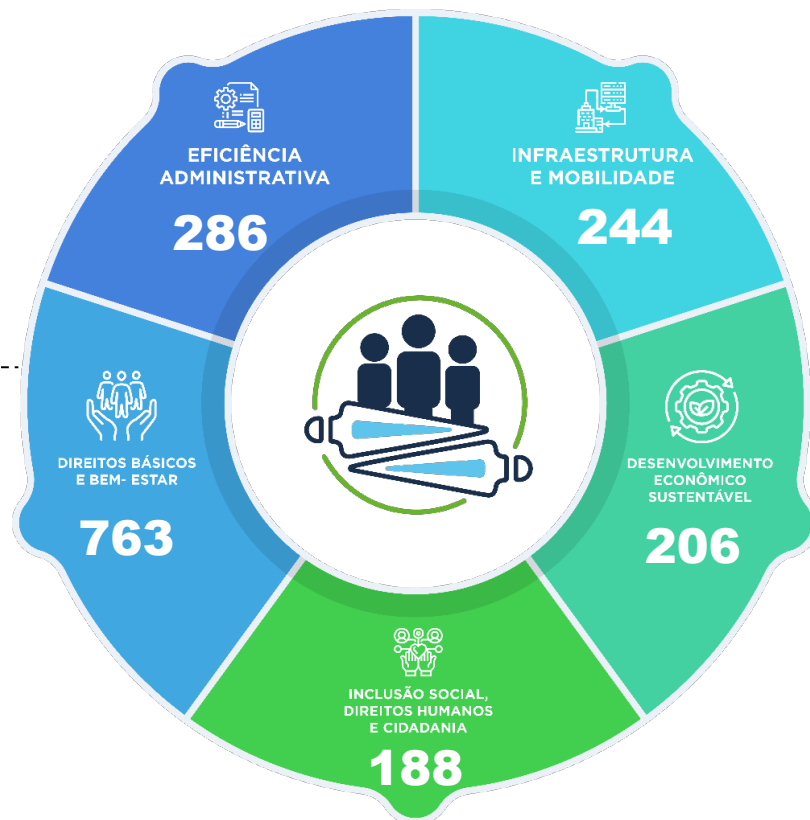

5 EIXOS

35 PROGRAMAS

200 INDICADORES DE PROGRAMAS

294 AÇÕES ORÇAMENTÁRIAS

232 AÇÕES ORÇAMENTÁRIAS COM ENTREGAS

1687 ENTREGAS FINALÍSTICAS

Acesse o relatório completo



MONITORAMENTO

1º SEMESTRE

FLUXO

Abertura
comunicação e orientação



1

Preenchimento
sistema



3

Análise consolidada
relatórios

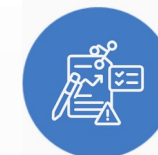

5

Coleta de informação
trabalho interno

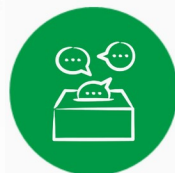

2

Validação de conteúdo
CMA



4

Apresentação
Audiência e publicação

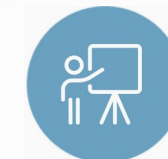

6

MONITORAMENTO

1º SEMESTRE

REALIZADA

Já foi executada integralmente.

ANDAMENTO NORMAL

Dentro do prazo de execução, em sua parcialidade de monitoramento do 1º semestre.

ATRASADA

Encontra-se distante da execução física prevista para o período.

NÃO INICIADA

Não teve nenhuma atividade ou tarefa começada para realização.

PARALISADA

Por qualquer justificativa, encontra-se paralisada, mas pode ser retomada a qualquer tempo.

TRANSFERIDA

Originalmente, estava vinculada a uma ação orçamentária, mas foi para outra ação e será preenchida em outro local.

EXCLUÍDA/ CANCELADA

Entrega para a qual não há mais previsão de execução de forma definitiva.

PREENCHIMENTO

QUANTIDADE REALIZADA

STATUS

PARECER

MONITORAMENTO 1º SEMESTRE

Status

74,5%

1.352

entregas que possuem Metas estabelecidas para 2025

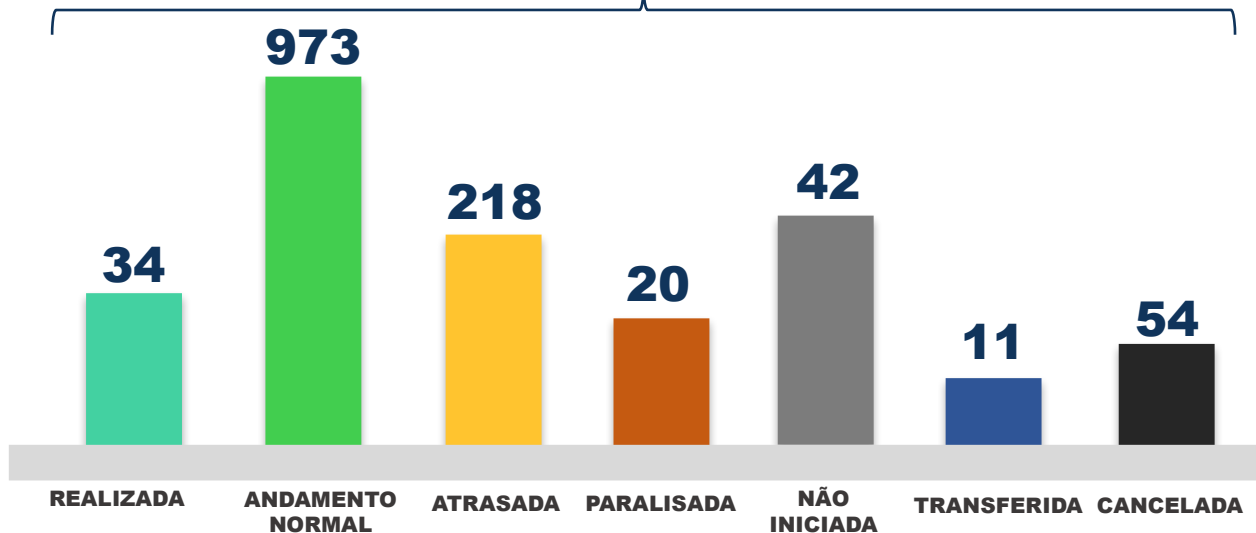

**ENTREGAS COM STATUS:
REALIZADA OU ANDAMENTO NORMAL**
em relação ao total com previsão para 2025

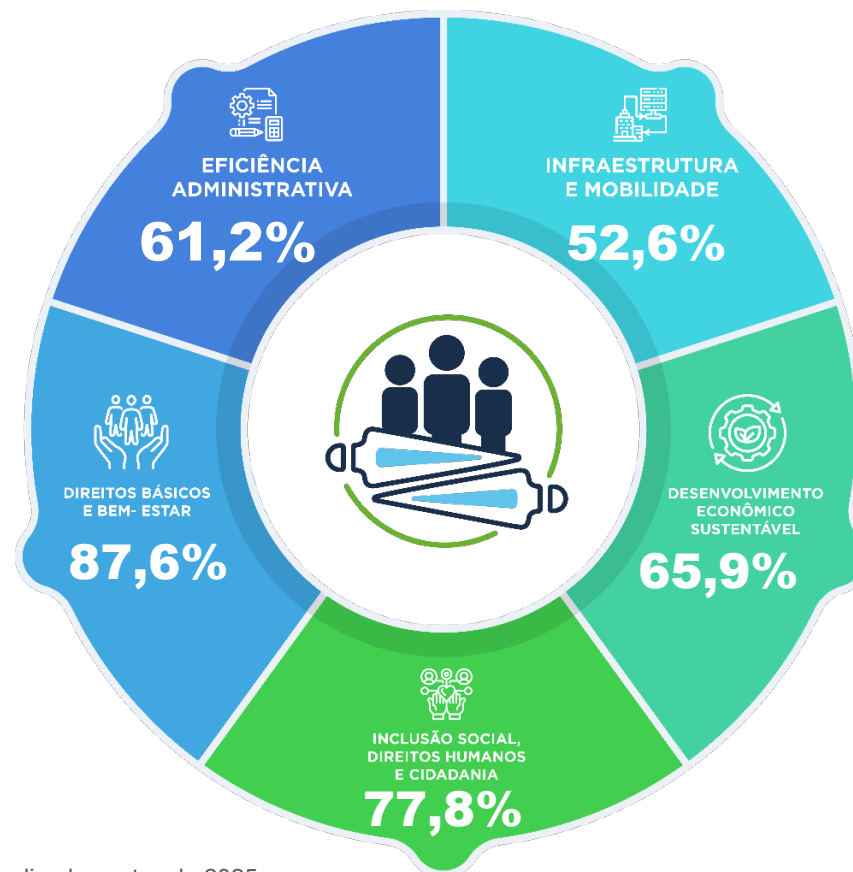

Painel de Dados
PPA 2024-2027



MONITORAMENTO

1º SEMESTRE

Entregas com meta para 2025 nas Regiões

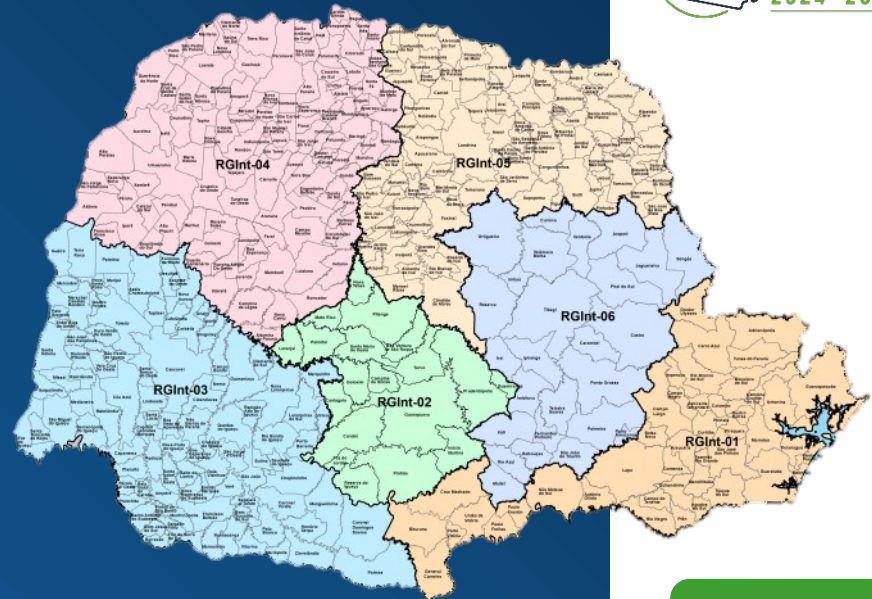
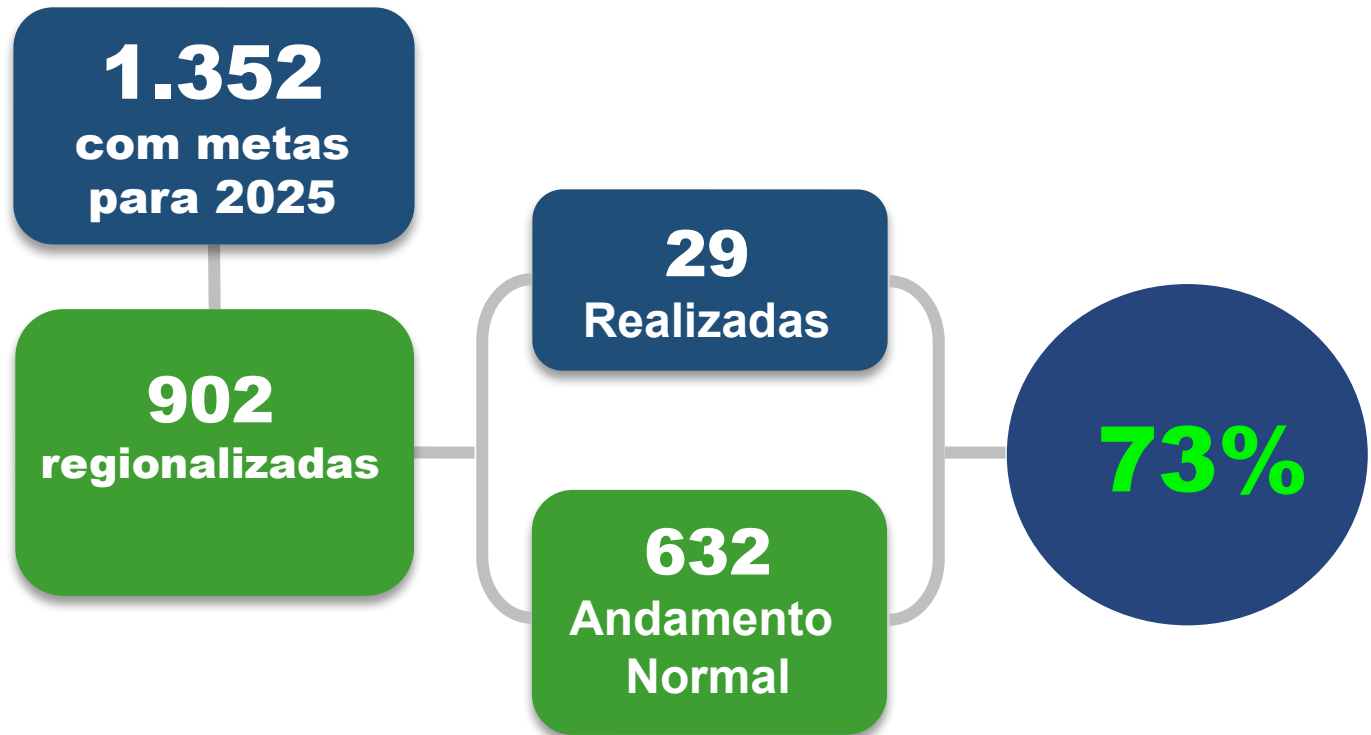

Painel de Dados
PPA 2024-2027

Regiões Intermediárias

- RGInt 01 Curitiba
- RGInt 02 Guarapuava
- RGInt 03 Cascavel
- RGInt 04 Maringá
- RGInt 05 Londrina
- RGInt 06 Ponta Grossa



Fonte: Sistema Integrado de Gestão, Avaliação e Monitoramento Estadual (SIGAME). Dados 1º semestre de 2025.

MONITORAMENTO

1º SEMESTRE

ENTREGAS COM STATUS:
REALIZADA OU ANDAMENTO NORMAL
por Região Intermediária

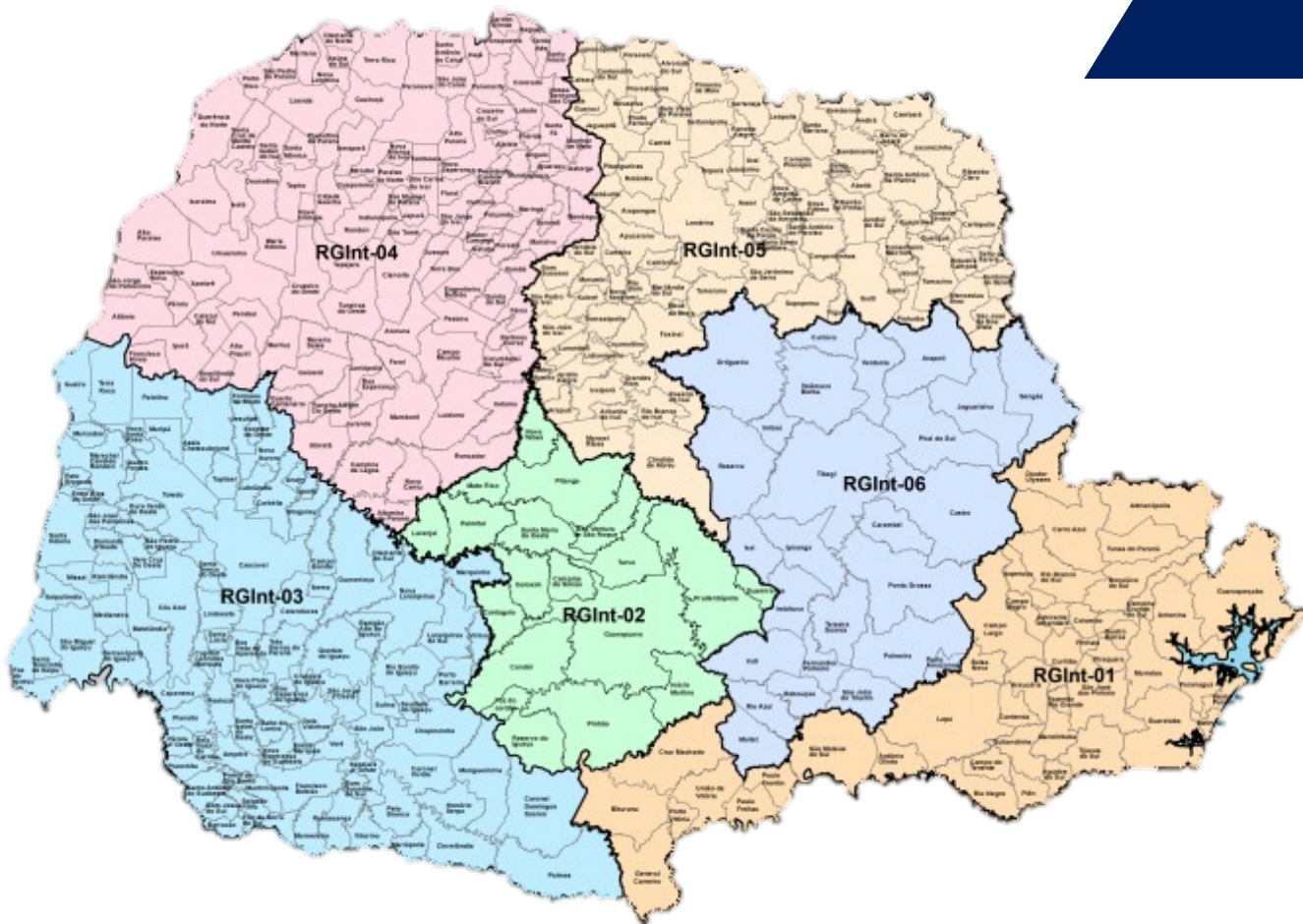

RGInt 01 Curitiba **426** **77%**

RGInt 02 Guarapuava **214** **80%**

RGInt 03 Cascavel **307** **75%**

RGInt 04 Maringá **298** **74%**

RGInt 05 Londrina **296** **79%**

RGInt 06 Ponta Grossa **238** **77%**

MONITORAMENTO

1º SEMESTRE

Marcações



142 Entregas com
marcação Criança e
Adolescente

Destas **98** Entregas
com metas para 2025

63 - Andamento
Normal
5 - Realizadas

69,4%



21 Entregas com
marcação de Igualdade
Racial

Destas **13** Entregas
com metas para 2025

10 - Andamento
Normal
0 - Realizadas

76,9%



36 Entregas com
marcação de Igualdade
de Gênero

Destas **31** Entregas
com metas para 2025

25 - Andamento
Normal
0 - Realizadas

80,6%

MONITORAMENTO

1º SEMESTRE

Marcações



150 Entregas com
marcação Paraná
Produtivo

Destas **124** Entregas
com metas para 2025

76 - Andamento
Normal
2 - Realizadas

80,6%



721 Entregas com
marcação Metas e
Prioridades

Destas **625** Entregas
com metas para 2025

479 - Andamento
Normal
8 - Realizadas

77,9%

MONITORAMENTO

1º SEMESTRE

PPA em Números



ENTREGAS POR MUNICÍPIOS

Região Intermediária: Todos | Município: Todos | Programa de PPA: Seleções múltiplas | Instituição: Todos | Ação Orçamentária: Todos | Status da Entrega (Atual): Todos

Unidade de medida: metro quadrado

6472 - Construção da sede do 5º Comando Regional da Polícia Militar, em Cascavel

Quantidade de Entregas	Total Previsto	Total Realizado	Percentual Concluído
234	750.00	0,00	0,00%

Dados referentes ao acumulado até o 1º semestre do exercício de 2025

PARANÁ GOVERNO DO ESTADO SECRETARIA DO PLANEJAMENTO

Painel de Dados
PPA 2024-2027



Secretaria de Estado de Desenvolvimento Social e Família

SEDEF

29 •
**Paraná que
Cuida**

4 Indicadores

15 ações orçamentárias

94 registros de entregas

13 realizadas em 2024

**4 entregas canceladas
1 transferida (descontinua a antiga)**

9 Construções de
Conselhos Tutelares
CRAS - Prudentópolis
CREAS - Reserva
Veículos NUCRIA
Famílias BID Nossa Gente

SEDEF

29 • PARANÁ QUE CUIDA

Ações Orçamentárias

- 7010** • Projetos Estratégicos Integrados
- 7438** • Programa Infância Feliz Paraná
- 8060** • Políticas Públicas da Juventude
- 8061** • Nossa Gente
- 8062** • Benefício Social
- 8065** • Cofinanciamento da Política de Assistência Social
- 8232** • Gestão Administrativa SEDEF
- 8406** • Energia Solidária
- 8407** • Sistema Intersectorial de Proteção à Família

29 • Paraná que Cuida

- 8418** • Políticas Públicas da Criança e do Adolescente
- 8419** • Gestão do SUAS
- 8423** • Proteção Social Básica
- 8428** • Proteção Social Especial de Média e Alta Complexidade
- 8658** • Políticas Públicas da Pessoa com Deficiência
- 8659** • Continuidade de Políticas da Pessoa com Deficiência

MONITORAMENTO

1º SEMESTRE

29 • Paraná que Cuida

Faixa de Realização

Entregas por Faixa de Realização (realizado/previsto)

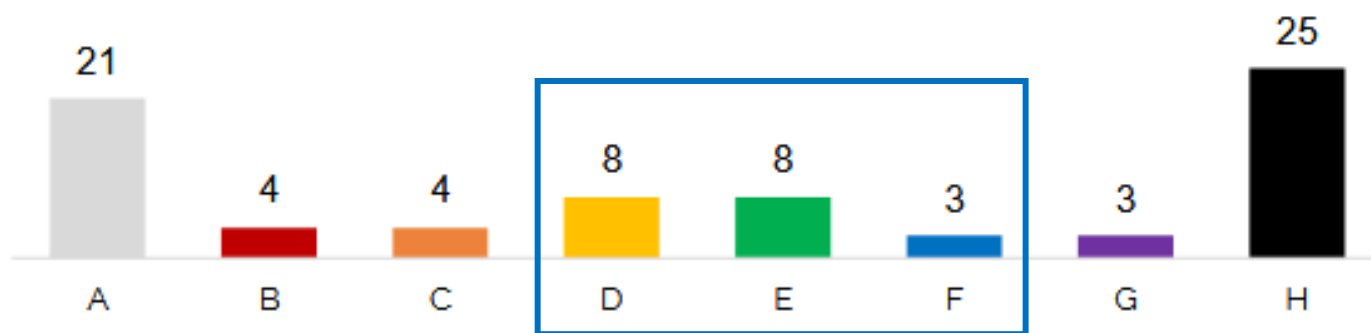

Faixa A: Zero

Faixa B: Maior que zero até 25%

Faixa C: Entre ≥ 25 a $< 50\%$

Faixa D: Entre ≥ 50 a $< 75\%$

Faixa E: Entre ≥ 75 a $\leq 100\%$

Faixa F: Entre > 100 a $< 200\%$

Faixa G: \geq a 200%

Faixa H: Entregas sem
previsão para 2025

Entregas por *Status*

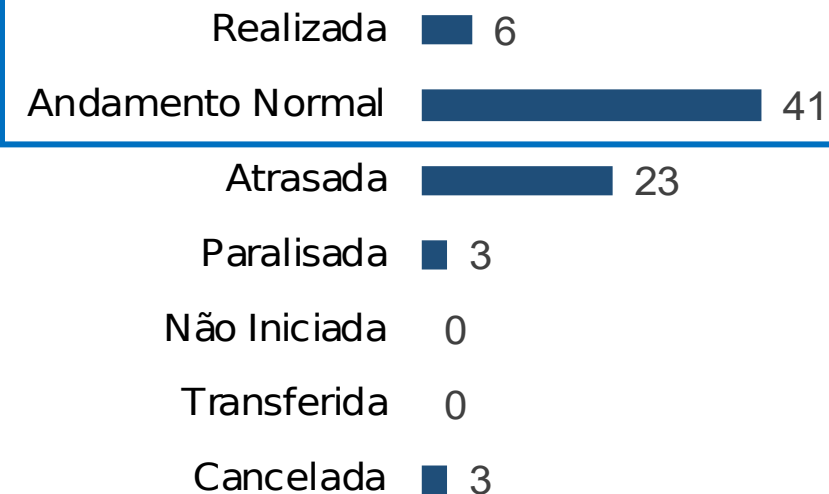

MONITORAMENTO

1º SEMESTRE

29 • Paraná que Cuida



**42 Entregas com marcação
Criança e Adolescente**



**3 Entregas com marcação
Igualdade de Gênero**



**1 Entrega com marcação
Igualdade Racial**



**5 Entregas com marcação
Paraná Produtivo**



**34 Entregas com marcação
Metas e Prioridades**

Secretaria de Estado de Desenvolvimento Social e Família

SEDEF

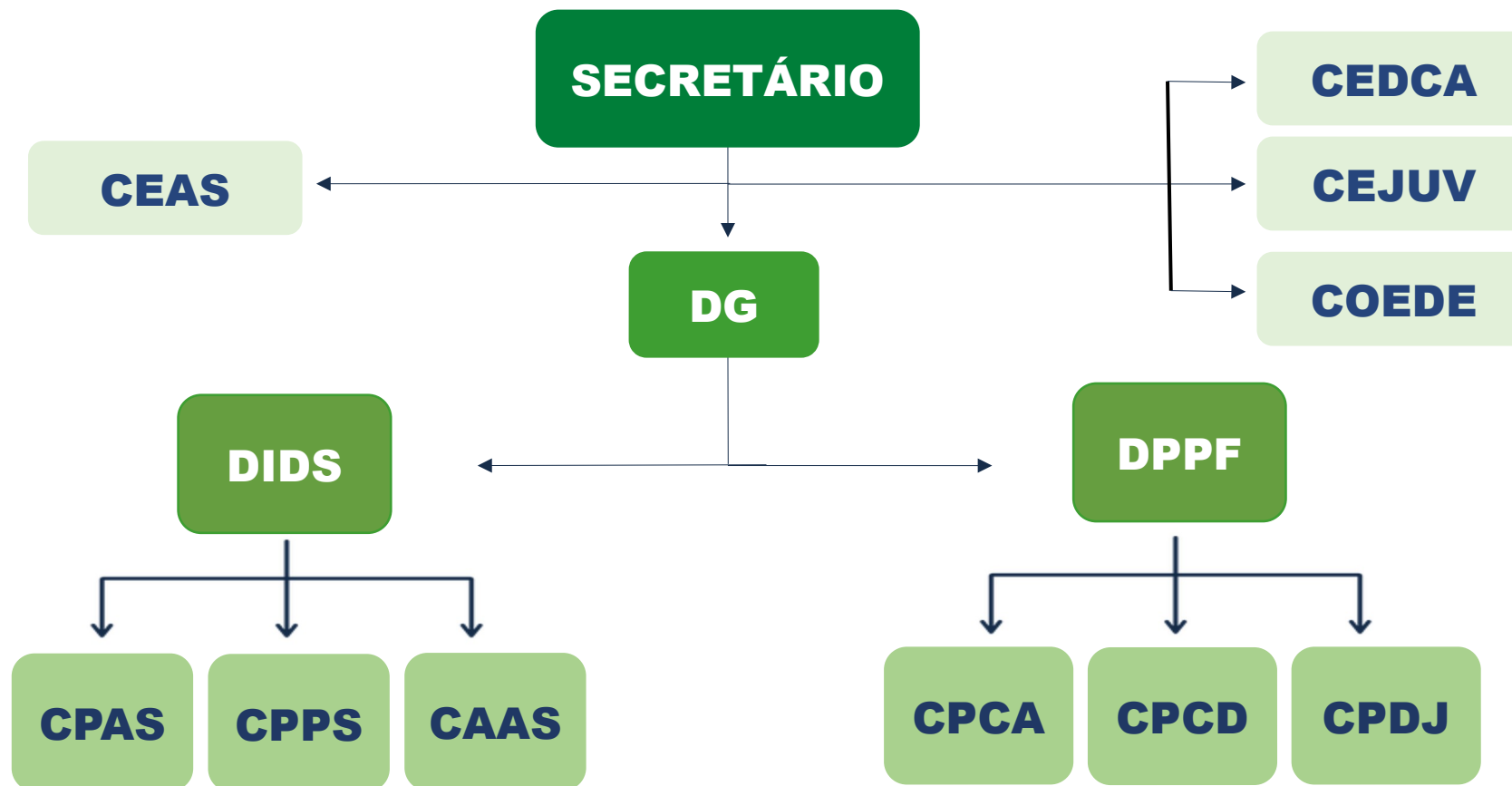

MONITORAMENTO

1º SEMESTRE

**Diretoria de
Desenvolvimento
Social - DIDS**

**Coordenação de Programas de
Assistência Social - CPAS**

**Coordenação de Programas
e Projetos Sociais - CPPS**

**Coordenação de Articulação da
Ação Solidária - CAAS**

MONITORAMENTO

1º SEMESTRE

Assistência Social - CPAS

- **Construção de CRAS e CREAS** 2023 - 14 obras • 2024 - 20 obras • 2025 - 107 obras
R\$ 169,2 milhões
- **Implementação e Universalização do Piso Único da Assistência Social - PAS**
Todo o estado - Fundo a Fundo R\$ 45 milhões/ano
- **Expansão do Programa Bolsa Agente de Cidadania**
Bolsas de R\$ 400,00 para 682 adolescentes/jovens • projetos Centros de Convivência + 61 municípios aderidos • oferta de até 10 bolsas cada - em preparação
- **Programa Nascer Bem (Lei nº 21.965/2024)**
Kit bebê • Atender 222 municípios em 2025
- **Acolhimento** 2024 - 64 • 2025 - 53 (ago) • 43 casos em acompanhamento

MONITORAMENTO

1º SEMESTRE

Projetos Sociais - CPPS

2024

2025

Comida Boa

**241.887 famílias
beneficiadas**

R\$ 107,9 milhões

**148.812 famílias
beneficiadas**

R\$ 54 milhões

**Renda
Agricultor**

**385 famílias
beneficiadas**

R\$ 992 mil

**231 famílias
beneficiadas**

R\$ 935 mil

Famílias em situação de vulnerabilidade social beneficiadas com transferência de renda
Famílias beneficiadas com projetos de inclusão socioprodutiva no meio rural

MONITORAMENTO

1º SEMESTRE

Projetos Estratégicos

Programa de Atenção às Pessoas em Situação de Uso Prejudicial de Álcool e Outras Drogas

Acolhimento residencial transitório, voluntário e gratuito a pessoas maiores de 18 anos em situação de uso prejudicial de álcool e outras drogas, em parceria com os municípios

Lei estadual nº 22.160/2024
Resolução conjunta SEDEF/SESA/SESP nº 002/2025

Edital de Chamamento nº 001/2025
credenciamento de entidades em andamento

Central de vagas na SEDEF
Em torno de 400 vagas

MONITORAMENTO

1º SEMESTRE

Programa Fortalece Paraná Lei nº 22.159/2024

Fortalecimento das Organizações da
Sociedade Civil - OSC

Entrega de 400 kits • Lançamento até fim ano
Edital licitação nº 707/25

1ª fase • 206 municípios
prioridade com menos de 10 mil habitantes

Ação Solidária - CAAS

Kit Fortalece Paraná

Fogão Industrial 4 Bocas

Freezer horizontal 1 porta

Geladeira 2 Portas

Forno Elétrico de Bancada

Batedeira 12 litros

Liquidificador 08 litros

Forno de micro-ondas 31 litros

Lavadora 17kg

Secadora 11kg

Caixa de som e microfone

MONITORAMENTO

1º SEMESTRE

**Diretoria de
Políticas
Para a
Família -
DPPF**

Coordenação da Política Estadual de Defesa dos Direitos da Criança e do Adolescente - CPCA

Coordenação da Política Estadual de Defesa dos Direitos da Pessoa com Deficiência - CPCD

Coordenação da Política Estadual de Defesa dos Direitos da Juventude - CPDJ

MONITORAMENTO

1º SEMESTRE

Criança e Adolescente - CPCA

- Programa Infância Feliz (Lei nº 21.870/2023)
Creches • municípios com baixo índice de desenvolvimento
309 creches em procedimentos para licitação e construção
- Emendas parlamentares para Organizações da Sociedade Civil (OSC)
R\$43,2 milhões empenhado / R\$ 42,9 milhões pago • emendas 2024
- Repasse para Organizações da Sociedade Civil (OSC) FIA - edital 05/2024
R\$100 milhões
- Repasse Fundo a Fundo para municípios - FIA
R\$159 milhões em 2025

98
aprovados

R\$195,5 milhões

205 em
análise

R\$408,8 milhões

309 unidades
habilitadas

R\$616,3 milhões

MONITORAMENTO

1º SEMESTRE

Pessoa com Deficiência - CPCD

Fundo Estadual dos Direitos da Pessoa com Deficiência
Lei nº 21.637/2023

1º Fundo Estadual do Brasil para PCDs

- 2024: R\$ 5 milhões a 73 municípios
- 2025: previsão para 140 municípios

Política Pública	2023	2024	2025 1º sem
CIPTEA	14.330	18.083	8.860
Passé Livre	7.517	6.799	3.094
ORCAN	159	170	Encerrado
Praia Acessível*	293	825	1.085
Denúncias 181	116	170	106

*Dados do SIGAME para praia acessível abrange apenas litoral/água salgada

MONITORAMENTO

1º SEMESTRE

Direitos da Juventude - CPDJ

- **Conselho Estadual de Juventude do Paraná – CEJUV/PR (Lei nº 22.636/2025)**
- **PODJOVEM – Podcast da Juventude (2023)**
Espaço de manifestação • Debates de políticas públicas
Autoridades e representantes da juventude
- **Projeto “É sobre Isso!” – Viva Livre das Drogas**
Conscientização sobre riscos do uso de drogas
Realizadas visitas em escolas • Atendimento a **3.894** jovens (2024) e **3.132** (1º semestre de 2025)
- **Reuniões nos Centros da Juventude (ago/2025)**
Capacitação de gestores • Trocas de experiências
Atualização sobre os cuidados com o jovem • Realizadas 6 reuniões



PLANO

PLURIANUAL

2024 · 2027 PACTO PELO
FUTURO

**Acesse o conteúdo
dos PPAs**

