



PLANO
PLURIANUAL
2024 · 2027 PACTO PELO
FUTURO

MONITORAMENTO

Secretaria de Estado do Planejamento
Secretaria de Estado da Segurança Pública

24 de março de 2026

PLANO PLURIANUAL

É o instrumento que mostra o que o governo deseja realizar durante 4 anos e quanto pretende investir com isso. Indicando entregas regionalizadas.

O que se quer atingir, mudar, preservar na política pública.

Art. 165. Constituição Federal do Brasil 1988

Art. 133. Constituição Estadual do Paraná 1989



ESTRUTURA

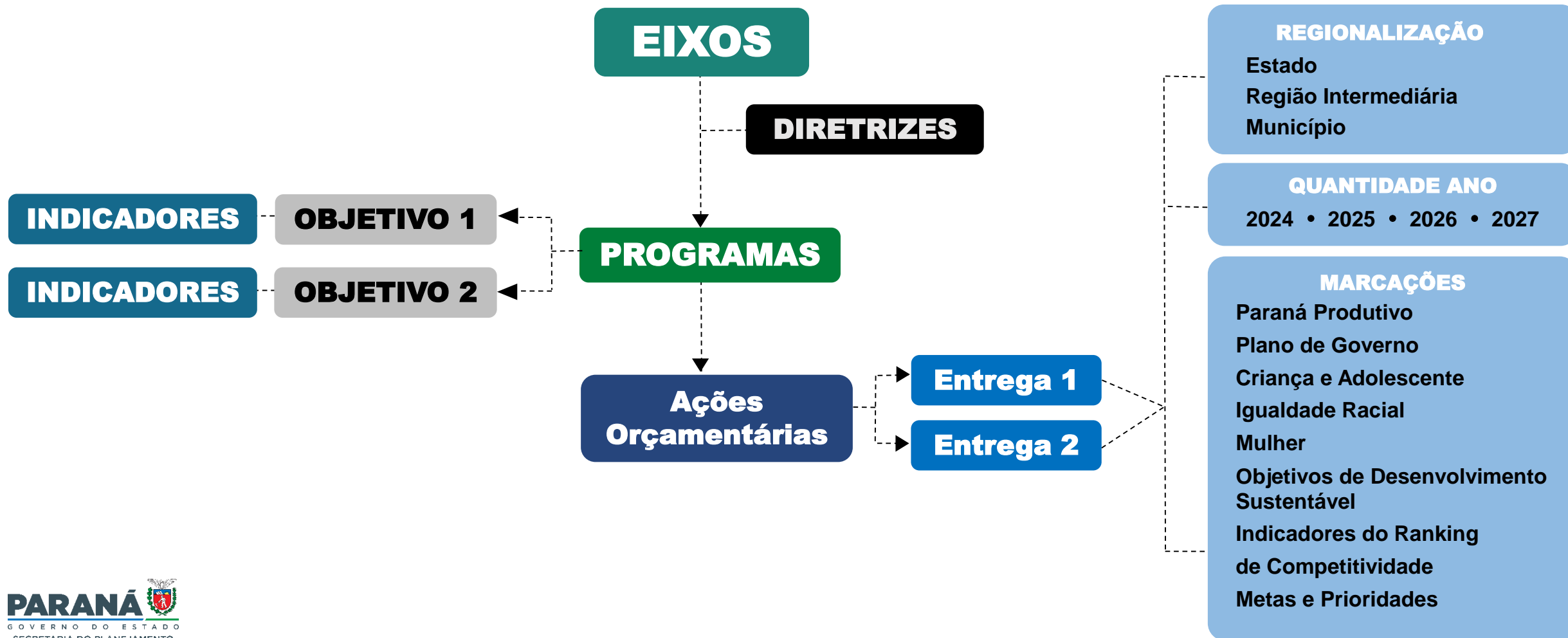

MONITORAMENTO

FINALIZAÇÃO EXERCÍCIO 2025

1.806
Entregas
monitoradas



5 EIXOS

35 PROGRAMAS

200 INDICADORES DE PROGRAMAS

398 AÇÕES ORÇAMENTÁRIAS VIGENTES EM 2025

209 AÇÕES ORÇAMENTÁRIAS COM ENTREGAS

1806 ENTREGAS FINALÍSTICAS

MONITORAMENTO FINALIZAÇÃO EXERCÍCIO 2025

Indicadores

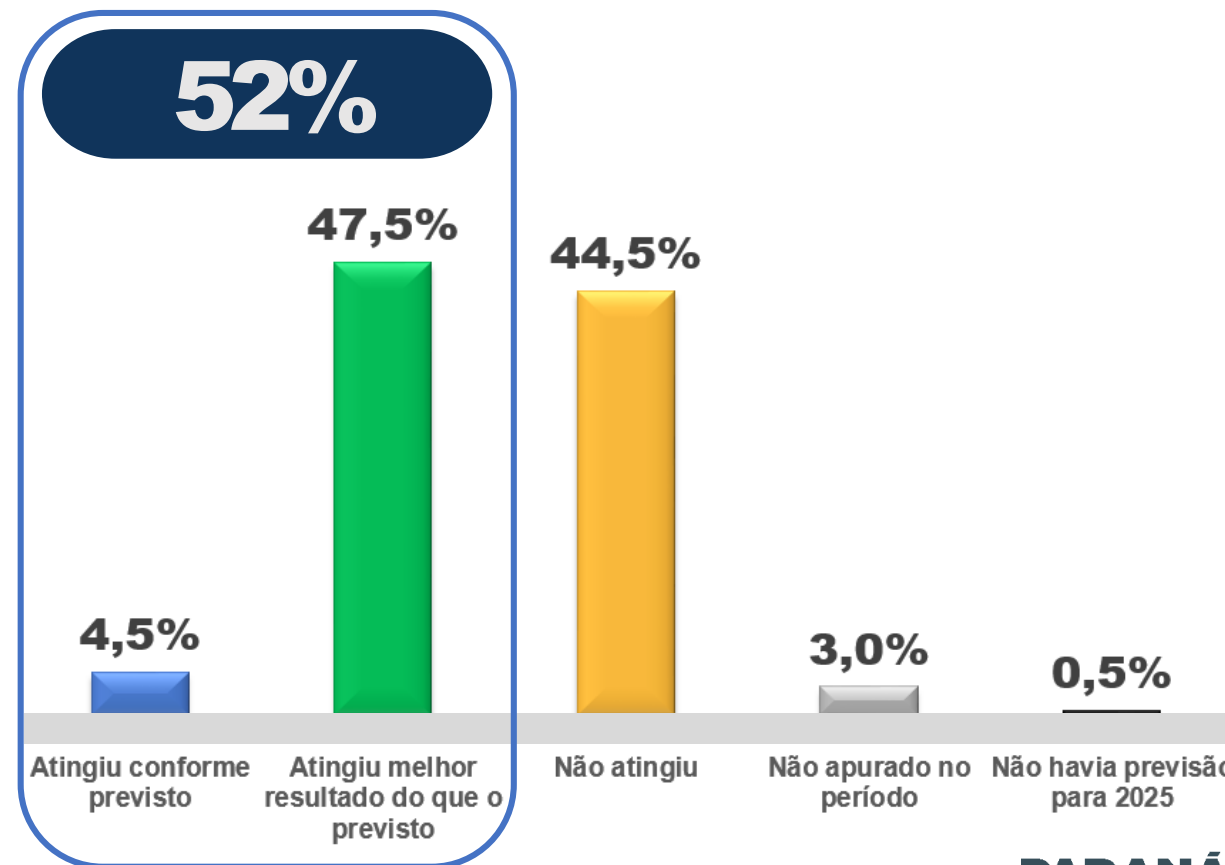
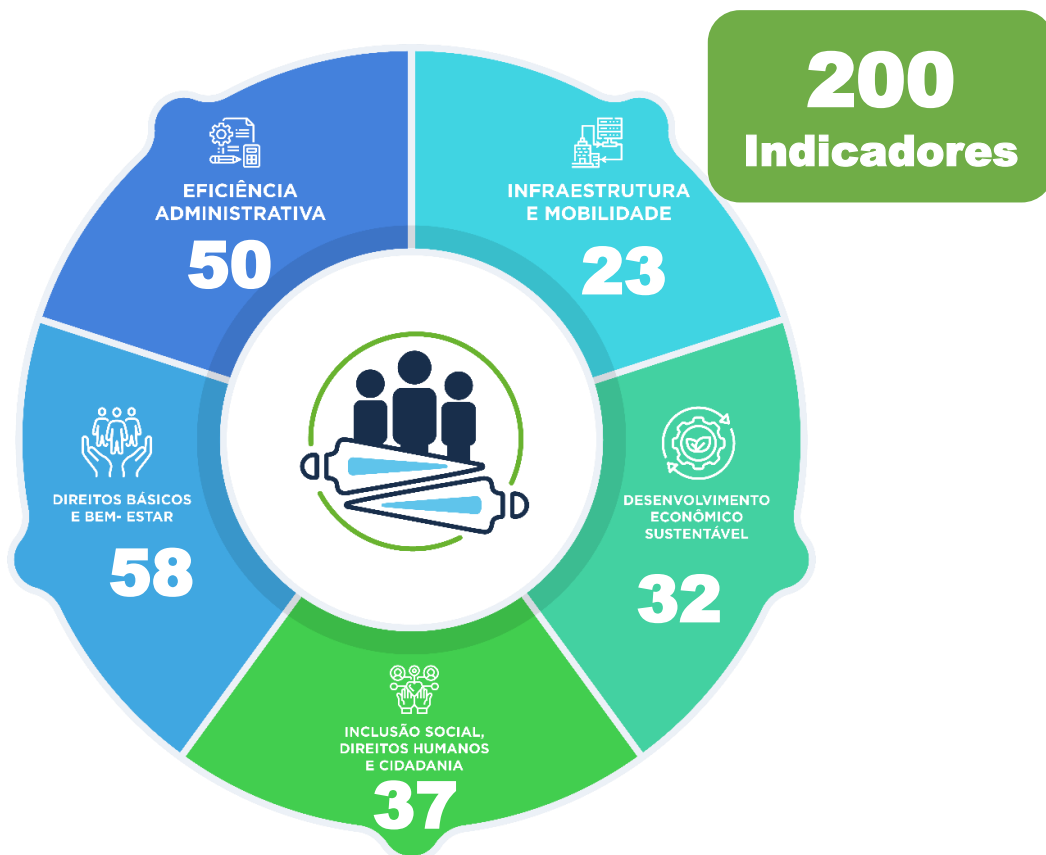

MONITORAMENTO FINALIZAÇÃO EXERCÍCIO 2025

Entregas por *Status*

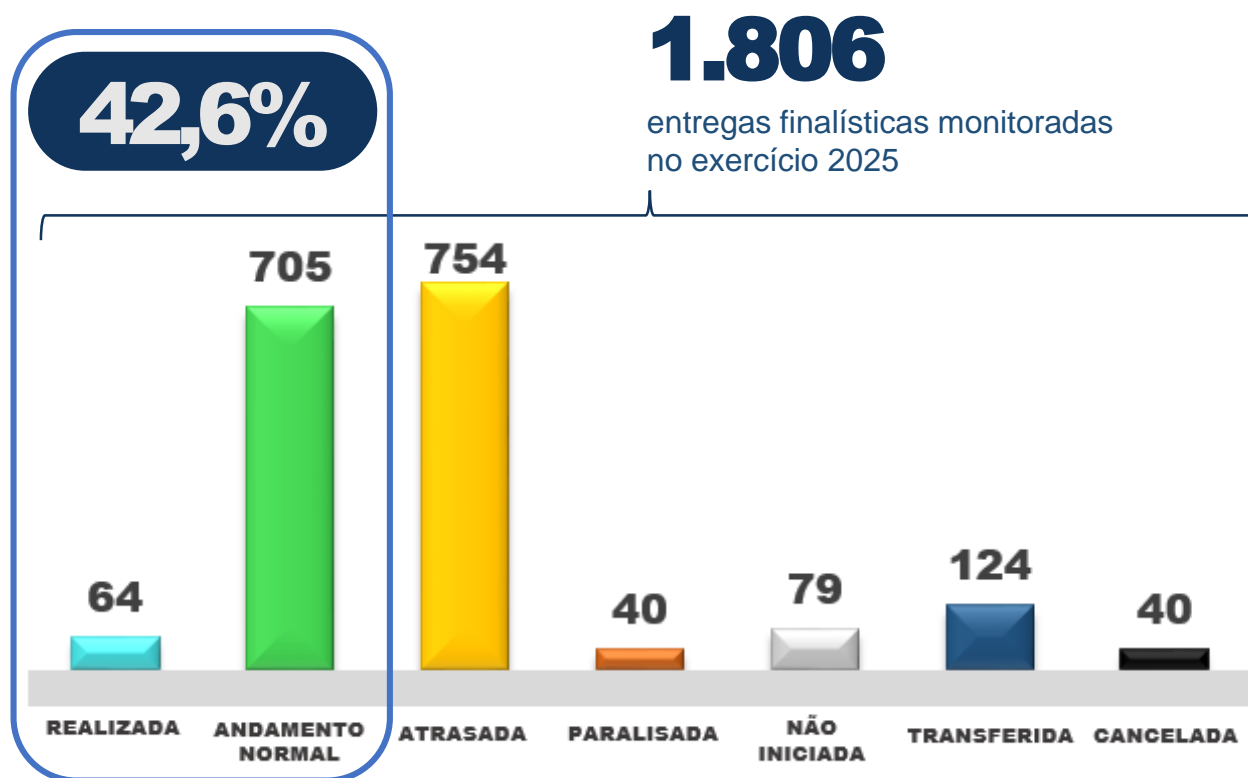

REALIZADA OU ANDAMENTO NORMAL

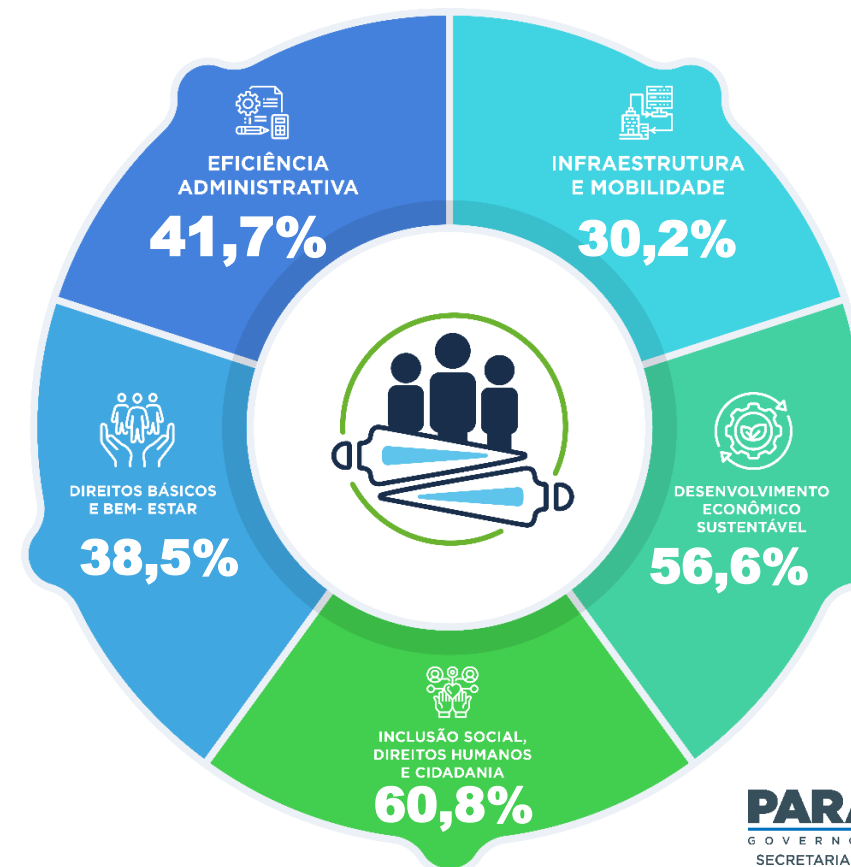

MONITORAMENTO

FINALIZAÇÃO EXERCÍCIO 2025

Entregas monitoradas por Regiões

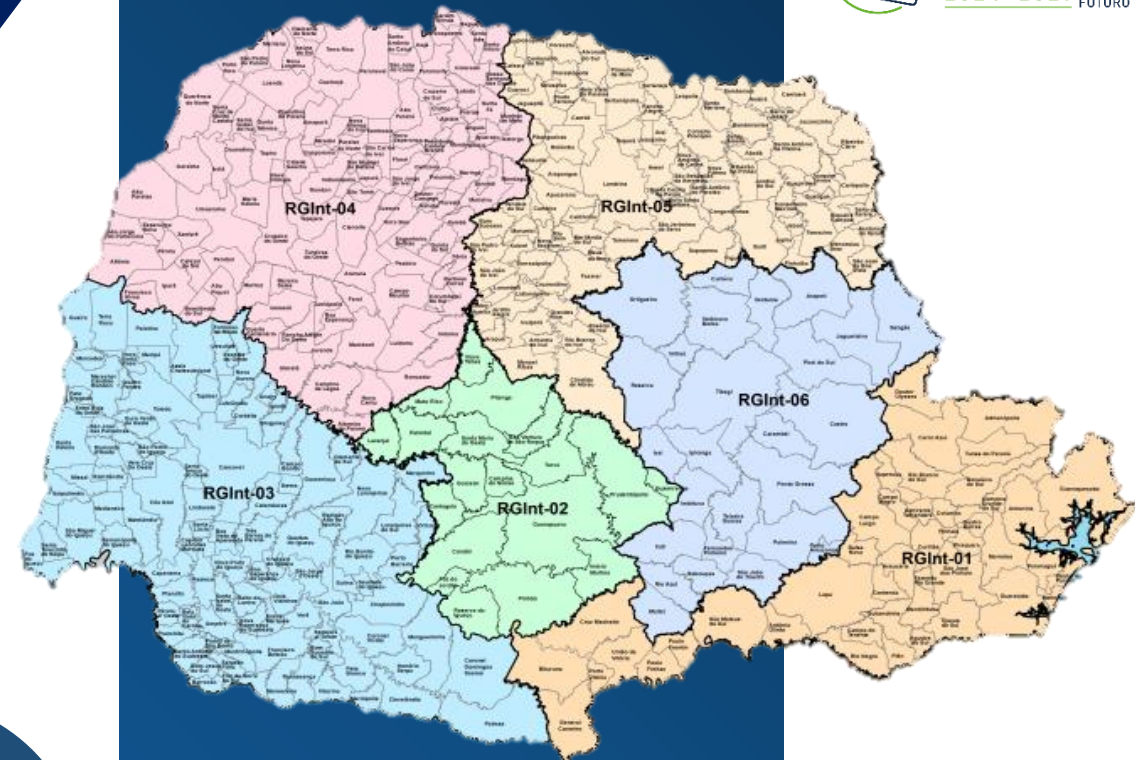
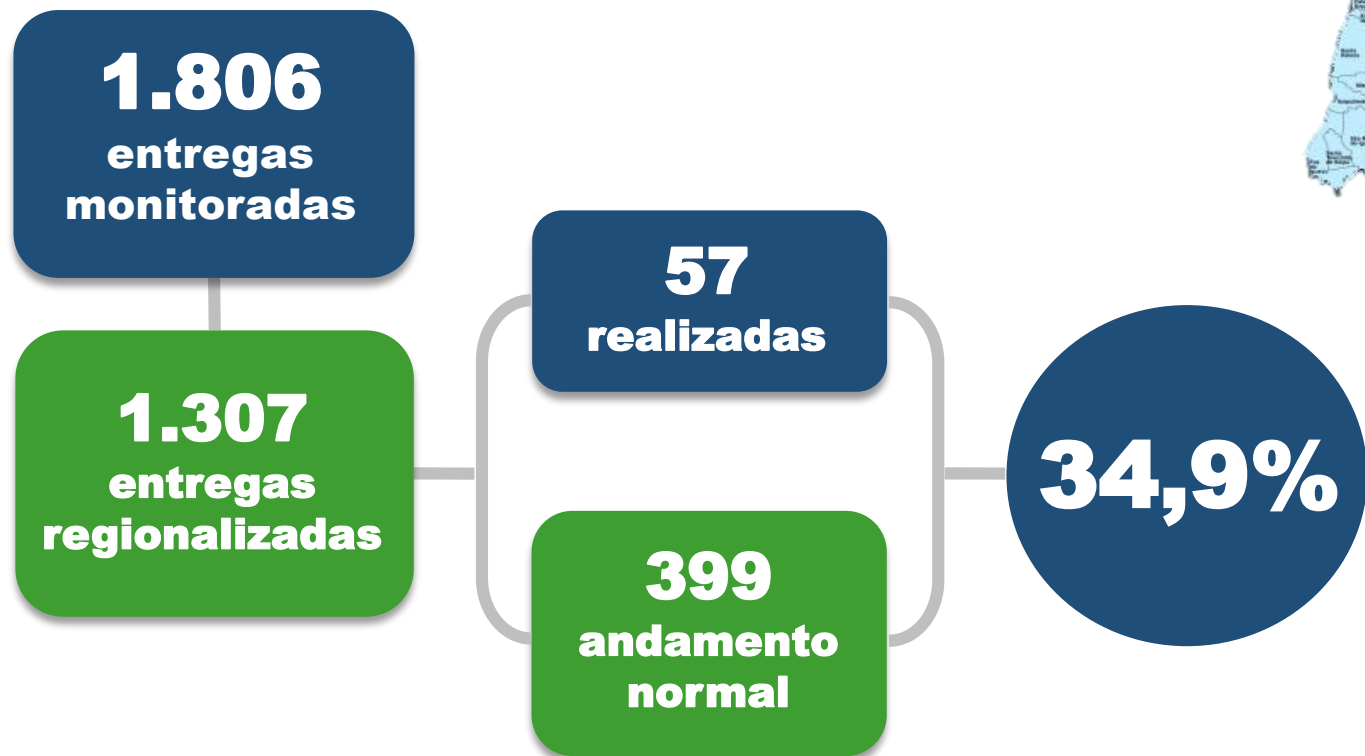

Regiões Intermediárias

- RGInt 01 Curitiba
- RGInt 02 Guarapuava
- RGInt 03 Cascavel
- RGInt 04 Maringá
- RGInt 05 Londrina
- RGInt 06 Ponta Grossa

Secretaria de Estado de Segurança Pública

SESP

31 •
Paraná
Bombeiro

3 indicadores

**11 ações orçamentárias
vigentes em 2025**

**27 códigos de entregas
finalísticas**

Bens – 10 códigos (9 entregas)

Serviços – 3 códigos (3 entregas)

Obras – 14 códigos (14 entregas)

MONITORAMENTO

FINALIZAÇÃO EXERCÍCIO 2025

31 • Paraná Bombeiro

Faixa de Realização

Entregas por Faixa de Realização (realizado/previsto)

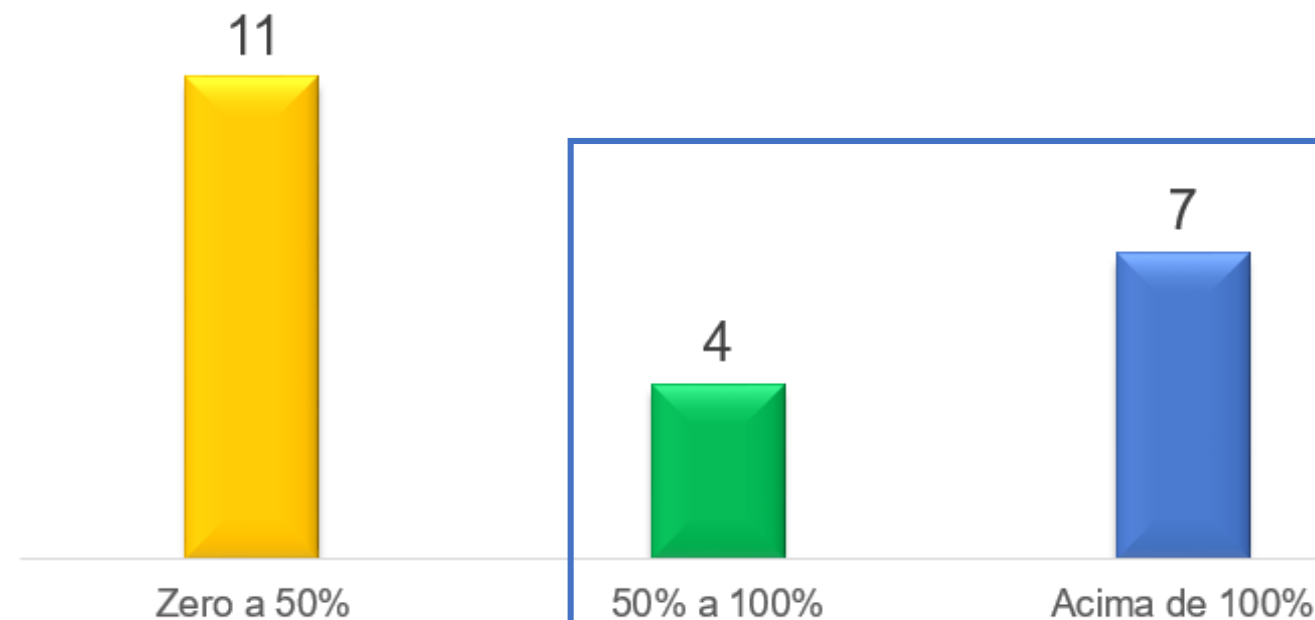

Entregas por Status

Entregas por Status

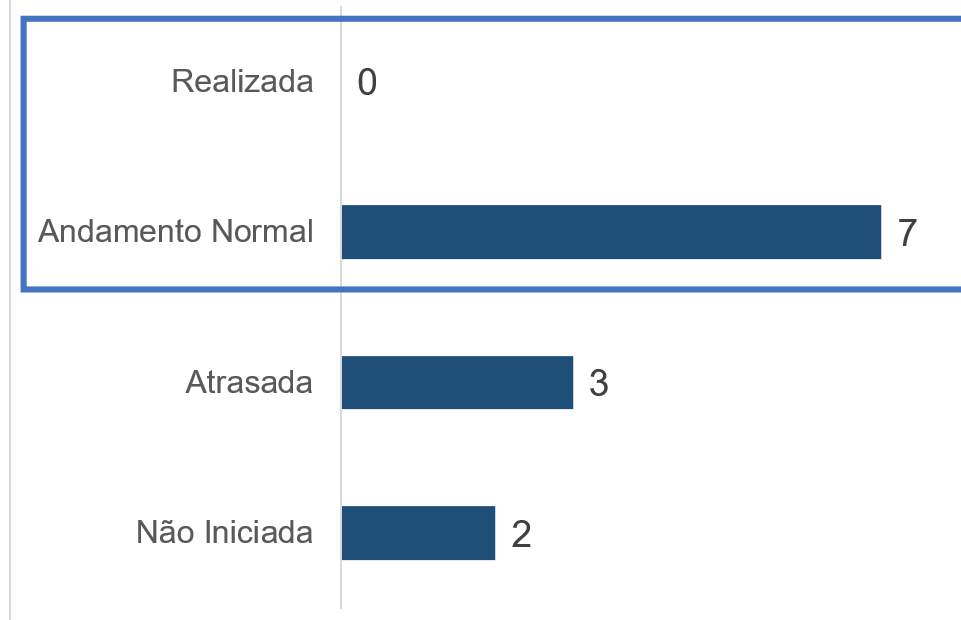

MONITORAMENTO

FINALIZAÇÃO EXERCÍCIO 2025

31 • Paraná Bombeiro

| Indicador | Unidade de Medida | Polaridade | Índice Esperado | Índice Apurado |
|--|---------------------------------|--------------|-----------------|----------------|
| Proporção de municípios que adotaram e implementaram estratégias locais de redução de riscos de desastres de acordo com as estratégias estaduais | Percentual | Maior Melhor | 65,80 | 74,50 |
| Proporção de unidades locais devidamente certificadas pelas licenças do Corpo de Bombeiros | Percentual | Maior Melhor | 40,00 | 31,58 |
| Taxa de bombeiros por habitante | Bombeiros por 10 mil habitantes | Maior Melhor | 2,80 | 2,65 |

Secretaria de Estado de Segurança Pública

SESP

30 •
Paraná
Protegido

11 indicadores

**27 ações orçamentárias
vigentes em 2025**

**405 códigos de entregas
finalísticas em 2025**

Bens – 18 códigos (10 entregas)

Serviços – 154 códigos (125 entregas)

Obras – 233 códigos (215 entregas)

MONITORAMENTO

FINALIZAÇÃO EXERCÍCIO 2025

30 • Paraná Protegido

Faixa de Realização

Entregas por Faixa de Realização (realizado/previsto)

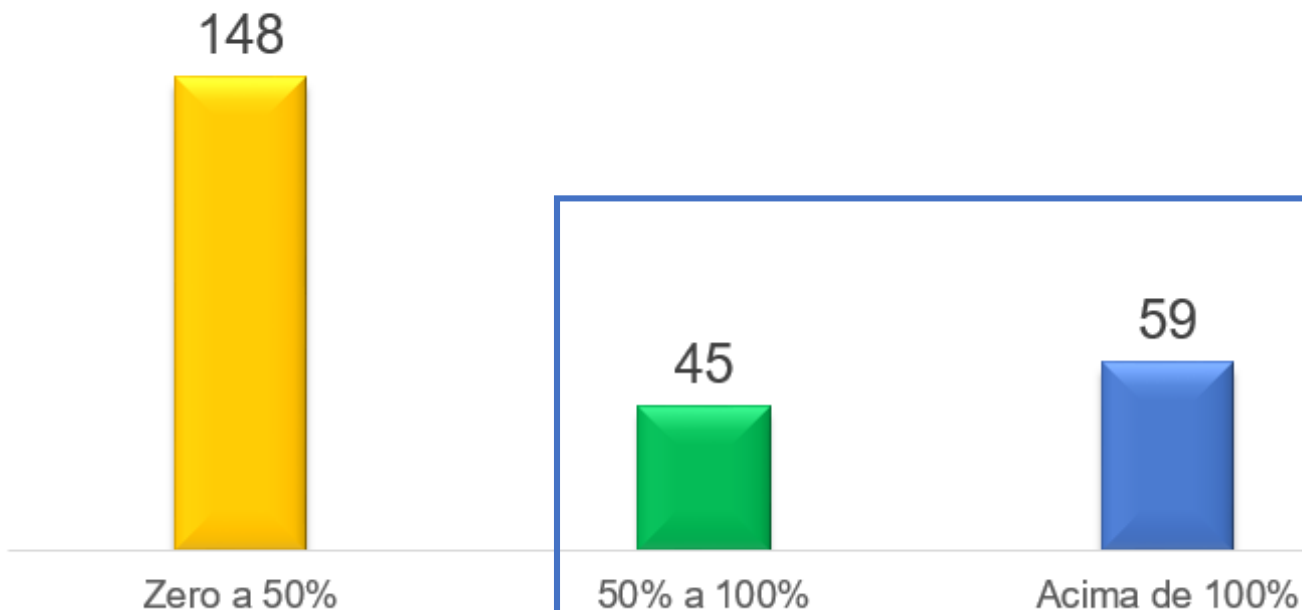

Entregas por Status

Entregas por Status

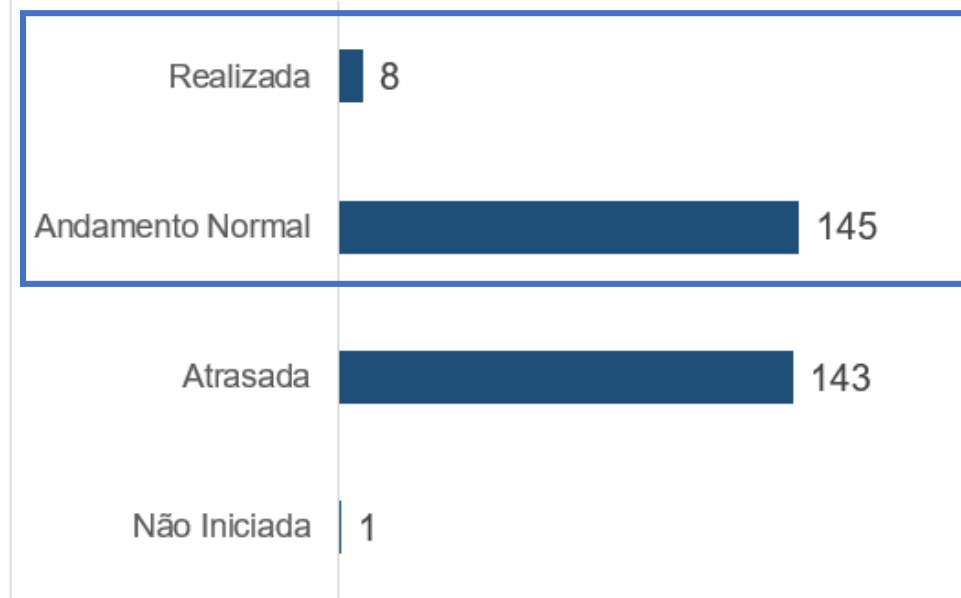

MONITORAMENTO

FINALIZAÇÃO EXERCÍCIO 2025

30 • Paraná Protegido

| Indicador | Unidade de Medida | Polaridade | Índice Esperado | Índice Apurado |
|--|------------------------|--------------|-----------------|----------------|
| Polícia Militar e Civil | | | | |
| Proporção de ocorrências criminais por tráfico de drogas | Percentual | Maior Melhor | 1,57 | 1,92 |
| Taxa de furto de veículos | Por 100 mil veículos | Menor Melhor | 154,00 | 92,89 |
| Taxa de homicídios | Por 100 mil habitantes | Menor Melhor | 16,8 | 9,95 |
| Taxa de roubo de veículos | Por 100 mil veículos | Menor Melhor | 34,18 | 16,53 |
| Gestão SESP | | | | |
| Proporção de municípios paranaenses com Conselho de Segurança Pública Comunitário - CONSEG | Percentual | Maior Melhor | 28,00 | 50,12 |
| Proporção de profissionais de Segurança Pública do Estado atendidos por programas biopsicossociais | Percentual | Maior Melhor | 50,00 | 42,08 |

MONITORAMENTO

FINALIZAÇÃO EXERCÍCIO 2025

30 • Paraná Protegido

| Indicador | Unidade de Medida | Polaridade | Índice Esperado | Índice Apurado |
|---|-------------------|--------------|-----------------|----------------|
| DEPPEN – Polícia Penal | | | | |
| Déficit de vagas do sistema prisional | Percentual | Menor Melhor | 22,00 | 42,96 |
| Proporção de pessoas privadas de liberdade que estão em atividades educacionais | Percentual | Maior Melhor | 59,00 | 37,31 |
| Proporção de pessoas privadas de liberdade que estão em atividades laborais | Percentual | Maior Melhor | 56,00 | 34,71 |
| Polícia Científica | | | | |
| Razão entre laudos concluídos e laudos solicitados da Polícia Científica | Percentual | Maior Melhor | 1,03 | 0,94 |
| Tempo médio de conclusão do exame pericial | Percentual | Maior Melhor | 65,00 | 22,00 |

MONITORAMENTO

FINALIZAÇÃO EXERCÍCIO 2025

Programa Mulher Segura

Realizar ações nas comunidades do Paraná, visando o enfrentamento e prevenção aos diversos tipos de violências de gênero contra a mulher, destacando-se o **FEMINICÍDIO, ESTUPRO E VIOLÊNCIA DOMÉSTICA**.

Visitas Maria da Penha

83.833 visitas em 2025
54.495 visitas em 2024

↑ 54%

Casos de feminicídio registrados

87 registros em 2025
109 registros em 2024

↓ 20%

337 municípios sem feminicídio em 2025

MONITORAMENTO

FINALIZAÇÃO EXERCÍCIO 2025

Programa Cidade Segura

Possui o objetivo de integrar as forças de segurança pública para fortalecer e reduzir a criminalidade em regiões críticas.

Atuação baseada em inteligência e análise de dados

Redução de 23,9% nos homicídios dolosos

87 municípios prioritários com queda de 29,8%

Impacto direto: 371 vidas salvas

Forças envolvidas:

Polícia Militar

Polícia Civil

Polícia Penal

Polícia Científica

MONITORAMENTO

FINALIZAÇÃO EXERCÍCIO 2025

Operação Verão

| Natureza | Operação Verão 24/25 | Operação Verão 25/26 | Variação % |
|-------------------|----------------------|----------------------|------------|
| Tráfico de drogas | 221 | 329 | 48,87 |
| Armas apreendidas | 66 | 58 | -12,12 |
| Furto | 1.499 | 1.274 | -15,01 |
| Furto de veículo | 73 | 50 | -31,51 |
| Roubo | 129 | 110 | -14,73 |
| Roubo de veículo | 15 | 6 | -60,00 |
| Homicídio doloso | 10 | 7 | -30,00 |

* Quantitativo de Ocorrências das Principais Naturezas – Costas Leste, Noroeste e Oeste

MONITORAMENTO

FINALIZAÇÃO EXERCÍCIO 2025

Sec. do Planejamento Início Plano Plurianual **Acesse o PPA** Materiais de Apoio PPA's Anteriores

PPA em Números

Transparência PPA 2024-2027



PLANO
PLURIANUAL
2024 - 2027
FACTO PELO
FUTURO

PARANÁ
GOVERNO DO ESTADO

<https://www.planejamento.pr.gov.br/PlanejaParana/Pagina/Transparencia-PPA-2024-2027>

Serviços para você!

ADMINISTRAÇÃO

INFRAESTRUTURA

MUNICÍPIOS

PPA 2024-2027

LEGISLAÇÃO PPA 2024-2027

[Plano Plurianual 2024 a 2027 \(Lei 21.861/2023\)](#)

[Plano Plurianual 2024 a 2027 \(Decreto 5.252/2024\) - Adequação e Padronização](#)

[Plano Plurianual 2024 a 2027 \(Lei 22.268/2024\) - Revisão](#)

[Plano Plurianual 2024 a 2027 \(Lei 22.520/2025\) - Revisão por LDO](#)

[Plano Plurianual 2024 a 2027 \(Lei 22.952/2025\) - Revisão por LOA \(mais atualizado\)](#)

RELATÓRIOS DE MONITORAMENTO PPA 2024-2027

[Relatório Sintético de Monitoramento do PPA 2024-2027 - 1º semestre de 2024](#)

[Relatório Sintético de Monitoramento do PPA 2024-2027 - Finalização exercício 2024](#)

[Relatório Completo de Monitoramento do PPA 2024-2027 - Finalização exercício 2024](#)

[Relatório Sintético de Monitoramento do PPA 2024-2027 - 1º semestre de 2025](#)

[Relatório Completo de Monitoramento do PPA 2024-2027 - 1º semestre de 2025](#)

[Relatório Sintético de Monitoramento do PPA 2024-2027 - Finalização exercício 2025](#)

[Relatório Completo de Monitoramento do PPA 2024-2027 - Finalização exercício 2025](#)

AUDIÊNCIAS PÚBLICAS PPA 2024-2027

[Monitoramento 1º semestre 2024 - ALEP, 21 de outubro de 2024](#)

[Monitoramento Finalização 2024 - ALEP, 11 de março de 2025](#)

[Monitoramento 1º semestre 2025 - ALEP, 30 de setembro de 2025](#)



PLANO
PLURIANUAL
2024 · 2027 PACTO PELO
FUTURO

**Conteúdo do PPA
2024-2027**

**Painel de Dados
PPA 2024-2027**



**Leis de revisão
Relatórios de
monitoramento
Apresentações
de audiência**



**BI do plano
PPA EM
NÚMEROS**